

Túnel do São João

Diogo Zanetti

Prefeitura estima fim das obras ainda em dezembro



Obra de cerca de R\$ 11,6 milhões teve início em agosto do ano passado na BR-470 e tinha previsão de conclusão em dez meses

Geral | 9

No Borgo

Semáforo inteligente entra em funcionamento, mas ainda não opera na sua totalidade

Eduarda Bucco



Expectativa é que sistema reduza em, aproximadamente, 30% o tempo de espera no cruzamento entre as ruas São Paulo e Fiorelo Bertuol

Geral | 18

Rota do Sol

Biólogos esclarecem importância de travessias aéreas para evitar atropelamento de animais

Piadas e memes compartilhados nas redes sociais evidenciam falta de conhecimento da população sobre funcionalidade das estruturas que estão sendo instaladas na rodovia

Especial | 6 e 7

COVID-19

Tacchini amplia medidas restritivas após registro de novos casos em funcionários

Restrição do número de acompanhantes e reagendamento de procedimentos eletivos foram algumas das medidas adotadas

Saúde | 2

Amor incondicional

Empresária raspa cabelo para dar força à irmã no tratamento de leucemia

Arquivo pessoal

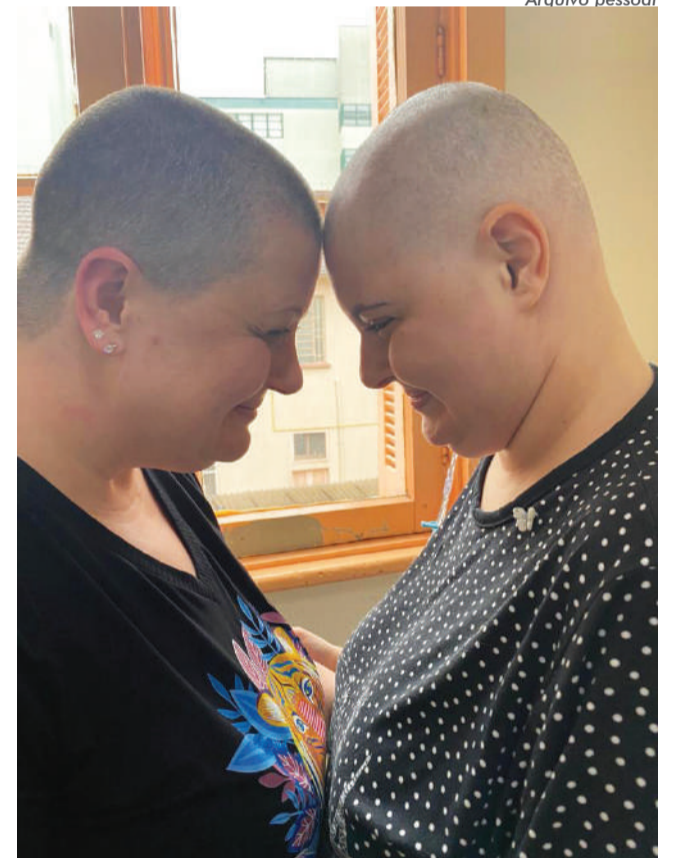

Patrícia Locatelli Moro, de 41 anos, se juntou à irmã Paloma Moro, de 27 anos, na luta contra a doença

Especial | 3

Validade: 12/11/2021, enquanto durarem os estoques. Fotos Ilustrativas

Só Hoje **super apolo** AQUI VOCÊ É DE CASA

Carré suíno pedaço resfriado kg. **10,90** kg.

Papel higiênico Duetto Fit 30m. Leve 16un. Pague 15un. **14,90** cada

Alerta

Após novos casos internos de COVID-19, Tacchini amplia rigidez em medidas restritivas

Surto entre colaboradores levou a instauração de medidas como restrição no número de acompanhantes dos pacientes, revisão dos horários de visitação e reagendamento de alguns procedimentos eletivos



Júlia Milani

Nos últimos dias o Hospital Tacchini de Bento Gonçalves registrou um aumento no número de casos internos de COVID-19 entre seus colaboradores. Em função disso, uma série de medidas restritivas que estavam em processo gradual de abertura tiveram sua rigidez retomada. As medidas devem permanecer em vigor pelo menos até esta sexta-feira, 12/11.

Entre as novas regras estão a restrição no número de acompa-

nhantes dos pacientes nas unidades de internação (de 3 para 2), a suspensão das visitas em UTIs e psiquiatria, suspensão dos estágios, revisão dos horários de visitação e o reagendamento de alguns procedimentos eletivos. O Tacchini reforça a visitantes e acompanhantes a obrigatoriedade do uso de máscaras durante todo o tempo em que estiverem nas dependências do hospital.

Todos os colaboradores diagnosticados com a COVID-19

apresentaram sintomas leves da doença e estão seguindo as medidas de isolamento em suas casas. Eles devem seguir sendo monitorados pelo Serviços Especializados em Engenharia de Segurança e em Medicina do Trabalho do Tacchini até retomarem suas atividades normalmente. Segundo o hospital, não é possível divulgar a quantidade de pessoas contaminadas devido à Lei Geral de Proteção de Dados Pessoais (LGPD).

Baixa adesão

Cerca de 670 mil jovens adultos não voltaram para a segunda dose contra a COVID-19 no RS

Em torno da metade dos adultos jovens (entre 18 e 29 anos) que receberam a primeira dose da vacina contra o Coronavírus não retornou para a segunda dose. "Todo esse grupo está com cobertura menor de 60% para a segunda dose da vacina contra a COVID-19. Isso é muito grave. É baixíssima", explica a chefe da Divisão de Vigilância Epidemiológica do Centro Estadual de Vigilância em Saúde (Cevs), Tani Ranieri. "Precisamos que a população complete o esquema vacinal para que exista a imunização coletiva e para diminuir a circulação do vírus", enfatiza.

Tani Ranieri destacou que, com apenas uma aplicação das vacinas Astrazeneca, Coronavac e Pfizer – que requerem segunda dose – além

de oferecer uma resposta imune menor, a durabilidade da resposta também fica reduzida. "A eficácia da vacina apontada por estudos clínicos só pode ser atingida com o esquema vacinal completo, ou seja, com as duas doses", enfatiza. Entre as vacinas aplicadas no Brasil, até o momento, apenas a fabricante Janssen tem dose única.

Enquanto idosos, profissionais de saúde e pessoas com comorbidades estão voltando aos postos de saúde para receber dose de reforço, para além do esquema completo, mais de 670 mil adultos jovens não completaram a imunização. Quase 230 mil gaúchos nessa faixa etária receberam sequer a primeira. "Esse é um dos grupos que mais circulam na sociedade. Eles trabalham, estu-

dam, vão a festas, frequentam os locais de maior aglomeração. Então, além de não estarem executando a sua proteção individual, também colocam em risco a proteção coletiva, incluindo os de seus familiares", afirma a secretária-adjunta da Saúde, Ana Costa.

A secretaria estadual da Saúde (SES) tem fornecido às 18 Coordenadorias Regionais de Saúde (CRS) listas com os nomes das pessoas que não voltaram para receber a segunda dose. "A busca ativa dessas pessoas por parte da ação dos municípios é uma das estratégias que estamos apostando, assim como sugerindo que os postos de saúde tenham horários alternativos para aqueles que não podem comparecer em horário comercial", cita.

Sucesso

2ª edição da Campanha de Doação de Sangue em Bento conta com cerca de 100 doações

Na quarta-feira, 10/11, foi realizada a segunda edição da Campanha de Doação de Sangue em Bento Gonçalves, na Unidade Zona Sul, no Botafogo. Nesta segunda edição, cerca de 100 bolsas de sangue foram coletadas.

A enfermeira Líder da Agên-

cia Transfusional do Hospital Tacchini, Ana Paula Lemos, agradeceu a grande procura de pessoas para a doação. "Estamos tendo um apoio da comunidade excelente, o que nos possibilita proporcionar um atendimento melhor para pacientes em diver-

sas situações, como aqueles que estão em tratamento oncológico, ou em alguma emergência", comemora. A secretária de Saúde, Tatiane Fiorio, também expressou seu sentimento de gratidão e adianta: "já estamos planejando as próximas edições".

Fruteira São Roque

Av. São Roque, 363 | Fone: (54) 3451-1370

NÃO TEMOS FILIAL

ABERTA TODOS OS DOMINGOS

**ABERTA
SEGUNDA-FEIRA
FERIADO
15 DE NOVEMBRO**

 Coxa e Sobrecoxa de Frango Temperada R\$ 11,90 / Kg	 Pernil Suíno R\$ 11,79 / Kg	 Salsichão Languiru R\$ 13,90 / Kg	 Presunto Seara Fatiado R\$ 21,90 / Kg	 Queijo Santa Helena Fatiado R\$ 28,79 / Kg	 Cerveja Lokal Latão 473 ml (Quente) R\$ 2,27 / un	 Cerveja Itaipava Latão 473 ml (Quente) R\$ 2,69 / un	 Chopp Pilsen Sud (2 Litros) R\$ 15,90 / un	 Kit Coca Cola Mais (2 Litros) R\$ 10,79 / un	
 Alcatra Bovina em Peçaço R\$ 43,90 / Kg	 Coxão de Dentro Bovino em Bife R\$ 37,79 / Kg	 Coxão de Fora Bovino em Bife R\$ 33,79 / Kg	 Costela Bovina em Tiras Congelada R\$ 16,90 / Kg	 Agulha Bovina Tradicional R\$ 19,90 / Kg	 Feijão Preto Azulão 1 kg Limite de 10 un. por cliente R\$ 5,49 / un	 Arroz Super Ecco 5 kg R\$ 15,97 / un	 Massa com Ovos Fritz e Frida (500g) Espaguete R\$ 2,29 / un	 Leite Longa Vida Santa Clara (1 Litro) R\$ 2,89 / un	 Refrigerante Sarandi Limão (2 Litros) R\$ 2,99 / un
 Sabão em Pó Brilhante 800g R\$ 6,97 / un	 Maçã Fuji e Melão Galia R\$ 3,69 / Kg	 Manga Tommy e Manga Palmer R\$ 2,97 / Kg	 Farinha de Trigo Isabela 1 kg R\$ 2,97 / un	 Melão Espanhol R\$ 2,79 / Kg	 Arroz Super Ecco 5 kg R\$ 15,97 / un	 Massa com Ovos Fritz e Frida (500g) Espaguete R\$ 2,29 / un	 Leite Longa Vida Santa Clara (1 Litro) R\$ 2,89 / un	 Refrigerante Sarandi Limão (2 Litros) R\$ 2,99 / un	
 Papel Higiênico Doble Folha Dupla 12 Rolos 30 metros R\$ 12,97 / un	 Amaciante Downy Concentrado 500 ml R\$ 7,49 / un	 Batata Inglesa Branca de Primeira R\$ 3,33 / Kg	 Banana Caturra e Banana Prata R\$ 2,69 / Kg	 Laranja de Suco R\$ 1,95 / Kg	 Arroz Super Ecco 5 kg R\$ 15,97 / un	 Massa com Ovos Fritz e Frida (500g) Espaguete R\$ 2,29 / un	 Leite Longa Vida Santa Clara (1 Litro) R\$ 2,89 / un	 Refrigerante Sarandi Limão (2 Litros) R\$ 2,99 / un	
 Chuchu e Pepino Salada R\$ 1,29 / Kg	 Alface Crespa e Espinafre R\$ 0,99 / un								

OFERTAS VÁLIDAS PARA SEXTA-FEIRA (12/11) ou ENQUANTO DURAREM OS ESTOQUES.

Envie uma mensagem e receba diariamente nossas promoções

NOVO NÚMERO! 9 9656-9853

Empatia e cumplicidade

Empresária raspa o cabelo para apoiar irmã no tratamento do câncer

Patrícia Locatelli Moro, de 41 anos, surpreendeu a irmã Paloma Moro, de 27 anos, que há pouco mais de um mês iniciou a longa e difícil batalha contra o câncer



As irmãs, que sempre foram grudadas, agora estão ainda mais juntas na busca da cura

Raquel Konrad

O tradicional churrasco da família Moro foi diferente no dia 26 de outubro deste ano. A caçula da família de três irmãs, Paloma Moro, de 27 anos, queixava-se de dor no corpo e estava preocupada com estranhas manchas na pele. No decorrer da tarde, a família observou um sangramento na gengiva, o que preocupou a todos. Dias depois, o diagnóstico de Leucemia Mieloide Aguda (LMA) transformaria a rotina e a vida de toda a família.

Casada, mãe de dois filhos, de 11 e 5 anos, Paloma saiu de um encontro de família, rodeada de amor e de brincadeiras com as crianças, para o hospital, onde permaneceu por longos 30 dias. Neste período, uma pessoa

não saiu do seu lado: sua irmã e melhor amiga Patrícia Locatelli Moro, de 41 anos. A empresária fez questão de ficar ao lado de sua irmã antes mesmo do diagnóstico. "As primeiras semanas foram de choque, especialmente quando o médico disse que ia passar 30 dias no hospital sem poder ver meus filhos. Com o passar dos dias, a ficha

ainda não tinha caído e só me dei conta quando iniciei as quimioterapias e os efeitos apareceram: dor no corpo, enjoos, aftas e uma sensação horrível", comenta Paloma.

Patrícia acompanhou as angústias e sofrimento na irmã. "Foram dias de muitas descobertas. A cada picada em suas veias, em cada novo hematoma que aparecia, eu



Momentos de emoção, apoio e também de dor marcaram o dia que elas rasparam o cabelo

me ajoelhava e pedia a Deus para Ele cuidar e nos fortalecer, pois sabia que esse era apenas o início. Se eu pudesse, certamente trocava de lugar com ela", confessa.

QUEDA DE CABELO

Poucos dias depois do início do tratamento, a temida queda de cabelo chegou. "A gente sempre pensa que, de repente, não vai precisar raspar, porque no início eles vão caindo aos poucos. Passam os dias, e daí não dá para ficar com eles soltos, não dá mais para escovar e chega um dia que o corte é inevitável", comenta Paloma. Ela, que queria viver este momento em casa, acabou tendo que raspar no



Fotos: Arquivo pessoal

irmã que, de alguma forma, eu estou com ela seja como for e onde for", conta Patrícia.

Quando ela contou para Paloma que também rasparia o cabelo a emoção tomou conta. "Choramos muito. Ela ainda falou que meu cabelo era tão bonito, mas reiterei que cabelo cresce e que estamos juntas nessa jornada", garante. "Ficamos duas carecas com papadinhas, bem lindas", diverte-se Patrícia.

Hoje, em tratamento contra a doença em casa, as duas seguem juntas, sempre se apoiando. "Eu sei que o tratamento é longo e dolorido. O que me dá esperança é que ela tem cura e eu preciso ficar bem, porque tenho meus filhos, minha família e muito ainda pra viver!", garante Paloma. "Minha ligação com minha irmã é algo que não sei explicar em palavras. Ela foi enviada para mim para me mostrar que é importante perdoar, amar, zelar, cuidar, guiar. Estamos vivendo um dia de cada vez com fé da sua cura e sabendo que o caminho pra isso é longo e nada fácil, mas creio na remissão total da sua doença, pois Deus está nos guiando pra isso", complementa Patrícia.

Com tanto amor e carinho envolvidos, certamente a trajetória até a cura será de muita cumplicidade e empatia.

JÁ É NATAL NO MONTE SUA CESTA

super
apolo
AQUI VOCÊ É DE CASA

Ofertas válidas dia 12/11/2021, enquanto durarem os estoques. Fotografias ilustrativas. O desconto das promoções é dado diretamente no caixa. As ofertas aqui anunciadas não se aplicam para compras online.

<p>Coxa c/sobrecoxa c/dorso frango congelado kg.</p> <p>6,99, kg</p>	<p>Carré suíno pedaço resfriado kg.</p> <p>10,90, kg</p>	<p>Coração de frango Aurora 1kg. Congelado</p> <p>17,90, cada</p>	<p>Coxão de dentro bovino pedaço kg.</p> <p>32,90, kg</p>	<p>Costela de cordeiro congelada a vácuo kg.</p> <p>39,90, kg</p>
<p>Coca-Cola 1,5 litro. Original</p> <p>4,99, cada</p>	<p>BEBA COM MODERAÇÃO</p> <p>Cerveja Antarctica Subzero 1 litro. Sem casco</p> <p>4,99, cada</p> <p>Com casco R\$ 6,99</p>	<p>Bombom Favoritos Lacta 250,6g.</p> <p>7,99, cada</p>	<p>Bis Lacta 126g.</p> <p>3,99, cada</p>	<p>Maionese Oderich 200g. Sachet</p> <p>1,49, cada</p>
<p>Massa c/ovos Orquidea Espaguete 500g.</p> <p>2,49, cada</p>	<p>Arroz parboilizado Tio João 1kg.</p> <p>3,99, cada</p>	<p>Detergente Limpol 500ml.</p> <p>1,99, cada</p>	<p>Papel higiênico Duetto Fit 30m. Leve 16un. Pague 15un.</p> <p>14,90, cada</p>	<p>Lava roupas Brilhante pó 4kg. Limpeza Total</p> <p>24,90, cada</p>

OFERTAS DO AÇOUGUE

MERCADO NICHETTI

Ofertas válidas até 14/11/2021 ou enquanto durarem os estoques.

Agulha Bovina
Com Osso kg **R\$ 19,99**

Ponta de Peito Bovina
Com Osso kg **R\$ 19,99**

Carré Suíno
kg **R\$ 15,99**

Coxa e Sobrecoxa de Frango
Trad. Congelada kg **R\$ 8,99**

Fortaleza, 291 - Botafogo 54 3453-2208
Garibaldi, 431 - São Francisco 54 3454-2273
Carlos Ranzi, 230 - Santa Marta 54 3454-2046

Após desmaio no domingo

Exames identificam tumor cerebral em dom Adelar Baruffi

Divulgação/Paróquia Santo Antônio

Arcebispo de Cascavel atuou na Paróquia Santo Antônio, de Bento Gonçalves, entre os anos de 2012 e 2014 e auxiliou na formação religiosa e social de toda a região pastoral



O arcebispo de Cascavel dom Adelar Baruffi, de 51 anos, que atuou como padre na Paróquia Santo Antônio entre os anos de 2012 e 2014, está internado após ter sofrido um desmaio no dia 07/11. As informações são da Arquidiocese de Cascavel. Depois de ser submetido a exames, foi descoberta uma lesão cerebral, a qual foi identificada como um tumor, mas ainda não é possível identificar se trata-se de um tumor maligno ou benigno. Para tanto, será realizada uma biópsia.

A arquidiocese informou que será necessária uma cirurgia para coletar o material e, assim, ajudar na pressão que o cérebro está sofrendo. Após a

biópsia, será possível determinar os caminhos a serem tomados para o tratamento.

Natural de Coronel Pilar, dom Adelar atuou como coordenador da região pastoral de Bento Gonçalves, que envolve oito paróquias – as quatro do município, além de Pinto Bandeira, Monte Belo, Santa Tereza e Santa Bárbara. Ainda, foi coordenador do curso de teologia e bíblia, formação para leigos da região pastoral. Durante sua atuação na paróquia Santo Antônio, contribuiu com a instauração da Pastoral do Migrante – Casa Pão dos Pobres, que auxilia mensalmente centenas de famílias em vulnerabilidade social.

Ele havia saído da paróquia após ser nomeado bispo diocesano de Cruz Alta. Em setembro, foi nomeado arcebispo de Cascavel, após o antigo ocupante do cargo, dom Mauro Aparecido dos Santos, morrer vítima da COVID-19. A celebração de posse ocorreu no último dia 31 de outubro, na Catedral Nossa Senhora Aparecida.

Agora, a paróquia Santo Antônio pede orações da comunidade pela saúde do arcebispo. “Em comunhão com a família de dom Adelar, seus pais, irmãos e sobrinhos e com toda a Arquidiocese de Cascavel, rezamos ao Senhor para que sua saúde seja restabelecida do mais breve possível”, convidou a paróquia.

CONSULTE O REGULAMENTO

ACHOU GANHOU

DEBIANCHI 18 ANOS

5 SMART TVS



40"

2 IPHONES



15 RELÓGIOS



3 JBL GO



15 ÓCULOS

@debianchiotica

debianchi.com.br

facebook.com/optica.debianchi

BENTO GONÇALVES

Rua Marechal Floriano, 290 54 999777330
Rua Marechal Deodoro, 109 54 99977761
Rua Saldanha Marinho, 472 54 999086842

**TODOS OS CAMINHOS
NOS LEVAM AO
MELHOR DE BENTO**

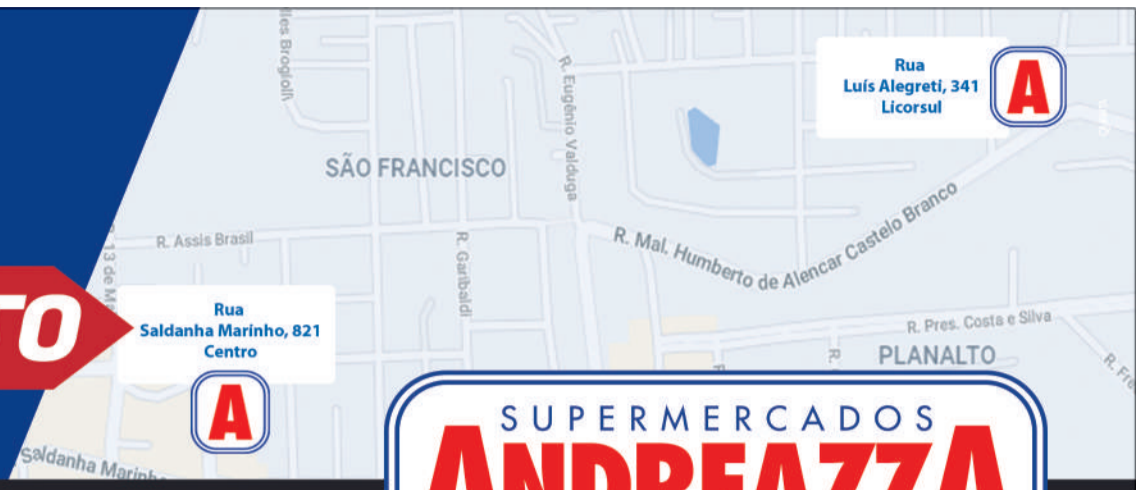

SUPERMERCADOS
ANDREAZZA

OFERTA EXCLUSIVA
Meu
A

Arroz Prato Fino Branco 5kg - cada
19,90

OFERTA EXCLUSIVA
Meu
A

Massa com Ovos Isabela 500g - cada
Exceto Cabelo de Anjo, Espaguete, Gravata e Ninhos
Leve 3 Pague 2,99 cada

OFERTA EXCLUSIVA
Meu
A

Farinha de Trigo Roseflor Tipo 1 5kg - cada
12,99

OFERTA EXCLUSIVA
Meu
A

Coxa e Sobrecoxa de Frango Com Dorso Congelada - kg
5,77

OFERTA EXCLUSIVA
Meu
A

Coxão de Fora Campo Nobre A vácuo Pedacos - kg
24,99

OFERTA EXCLUSIVA
Meu
A

Costela Minga Novilho Jovem kg
29,85

OFERTA EXCLUSIVA
Meu
A

Extrato de Tomate Cajamar 340g - cada
1,99

OFERTA EXCLUSIVA
Meu
A

Ovos Brancos Stragliotto Bandeja com 30 unidades
9,99

OFERTA EXCLUSIVA
Meu
A

Pizza de Calabresa moída Perdigão 460g - cada
9,95

OFERTA EXCLUSIVA
Meu
A

Cerveja Bohemia Puro Malte 473ml - cada
3,79

OFERTA EXCLUSIVA
Meu
A

Chocolate em Barra Hershey's 85g a 92g - cada Exceto Special
2,99

OFERTA EXCLUSIVA
Meu
A

Refrigerante Coca-Cola 3 litros - cada
7,87

OFERTA EXCLUSIVA
Meu
A

Fralda Babysec Ultra Sec P50 M44 G34 XG32 XXG30
27,90

OFERTA EXCLUSIVA
Meu
A

Detergente em Pó Brilhante Sachê 1,6kg - cada
9,97

OFERTA EXCLUSIVA
Meu
A

Amaciante Girando Sol 2 litros - cada
4,99

OFERTA EXCLUSIVA
Meu
A

Papel Higiênico Mili Leve 12 Pague 11 Folha Dupla 12x30m - cada
9,87

BEBA COM MODERAÇÃO.

Ofertas válidas somente para as lojas de Bento Gonçalves, no dia 12 DE NOVEMBRO DE 2021, ou enquanto durarem os estoques (24un./Kg de cada produto por loja). Em respeito aos nossos clientes não vendemos por atacado (máximo 5un/5kg por cliente) ou consulte quantidade máxima por cliente diretamente no aplicativo. Entrega de rancho grátis somente acima de R\$ 350,00 em compras. *O prazo no cheque deve ser solicitado ao caixa no momento do pagamento. Cheques somente acima de R\$ 350,00 em compras, sujeito à avaliação e cadastro do titular da conta com mais de um ano e da mesma praça da loja. Imagens meramente ilustrativas.

**CHEQUE
para
07/02***

Preservação de espécies

Com milhares de animais mortos anualmente, biólogos explicam importância de travessias aéreas na Rota do Sol

Estruturas são voltadas para espécies arborícolas, ou seja, que vivem nas copas das árvores. Além disso, profissionais esclarecem que valores contestados pela população incluem uma série de estudos e etapas anteriores e posteriores à instalação das travessias na rodovia

Eduarda Bucco

A construção de cinco estruturas aéreas para a travessia de anfíbios na Rota do Sol tem sido motivo de piada nas redes sociais nos últimos dias. Algumas pessoas contestam a utilidade dessas travessias e debocham do formato das estruturas, questionando como anfíbios conseguiriam "escalar" o acesso. Outras têm criticado o valor anunciado pelo Departamento Autônomo de Estradas de Rodagem (Daer), de R\$ 2 milhões, para a construção das travessias e demais medidas de proteção à fauna na rodovia. Diante da grande onda

de desinformação que se espalhou pela internet, o SERRANOSSA procurou profissionais com autoridade para falar sobre o assunto: a educadora ambiental em Gramado e Sapiiranga e bióloga Bruna Hellen de Melo Gomes e o biólogo do Museu de Ciências Naturais da UCS Fábio Moura. Ambos são mestrandos do Programa de Pós-Graduação em Sistemática da Diversidade Biológica - UERGS/SEMA - Porto Alegre.

FUNCIONALIDADE DAS TRAVESSIAS AÉREAS

Conforme os biólogos, as estruturas aéreas que estão sendo instaladas na Rota do Sol são voltadas para espécies arborícolas, que já vivem nas copas das árvores. Dessa forma, as travessias tendem a servir como uma "ponte" entre uma copa e outra, separadas pela rodovia. "Aliás, o objetivo é justamente fazer com que estes animais não precisem ir ao solo, pois geralmente são nesses casos em que ocorre o atropelamento", enfatizam os biólogos.

Além das travessias aéreas, há uma série de outras estruturas que podem auxiliar na segurança das espécies que contornam a rodovia. Passagens subterrâneas, por exemplo, também já foram instaladas na Rota do Sol em Itati, no Litoral Norte. Segundo os biólogos, essas, sim, são destinadas a espécies que vivem no solo. Além disso, há estru-

turas como as cercas, a fim de encaminhar os animais para trechos seguros de travessia.

E a importância de promover passagens seguras por animais se traduz em números. No Rio Grande do Sul, estimativas apontam que anfíbios atropelados chegam a 9.000 indivíduos por quilômetro por ano. Na Rota do Sol, segundo o DAER e pesquisadores que atuam na região, a estimativa de atropelamento é de cerca de 7 mil animais em pouco mais de 2 anos de monitoramento, principalmente em épocas de alta temporada no litoral. "Se pensarmos na Reserva Biológica da Mata Paludosa, por onde passa a Rota do Sol, que conta com cenário rico em espécies endêmicas, sendo únicas da Mata Atlântica, ou seja, não existem em outro lugar no mundo, e que infelizmente estão ameaçadas de extinção, logo, uma gestão para preservar estas espécies é urgente, levando em consideração que também fazemos uso das toxinas produzidas por esses indivíduos, quando são utilizadas dentro da indústria farmacêutica para a elaboração de medicamentos contra a enxaqueca e medicamentos para o tratamento de câncer", ressaltam os biólogos.

Conforme Bruna e Fábio, estudos sobre o impacto das rodovias nas espécies selvagens estão sendo realizados desde a década de 70. Em 1998, houve a consolidação da

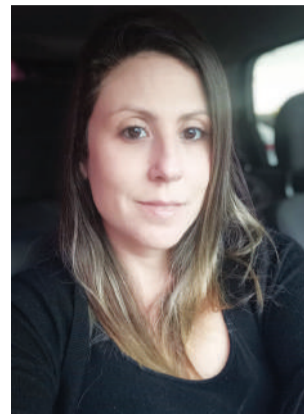

Fotos: arquivo pessoal

Bruna Gomes e Fábio Moura são mestrandos em Sistemática da Diversidade Biológica da UERGS/SEMA

área de pesquisa chamada "Ecologia de Estradas". "Então é um problema que requer atenção e atitudes sérias para que não tenhamos perdas irreparáveis que vão afetar a vida de todo mundo em algum grau", alertam.

CUSTOS TOTAIS DE INVESTIMENTO

Antes de qualquer julgamento sem embasamento, os biólogos afirmam que é preciso levar em consideração as etapas anteriores e posteriores da implantação de soluções para a fauna em rodovias. Eles enfatizam que as estruturas que já foram e que estão sendo instaladas ainda passarão por monitoramento e revisão, podendo

ser utilizadas para novos projetos de rodovias e construções mais sustentáveis. "Do mesmo jeito que um atleta é resultado de um processo de muito tempo de treino e investimento que antecede uma competição, um investimento em preservação da biodiversidade e manutenção de recursos naturais também é um processo de desenvolvimento", comparam. "Houve muito tempo de pesquisa, experimentos e dados para então haver decisões. Não foi algo decidido e pensado apenas nestes últimos meses. Então é sobre esta dimensão que devemos enxergar o custo total das travessias", comentam.

Segundo os profissionais, a mitigação de impactos ambientais de

empreendimentos diversos, como uma rodovia, é um grande desafio para cientistas, planejadores e gestores ambientais. "Isso exige do gestor que tenha uma base de conhecimentos da região para uma tomada de decisões, não somente para prevenir danos ambientais, mas também para evitar questões jurídicas", explicam. "Se deve incluir itens bem específicos voltados à relação entre rodovias e animais, através da identificação de passivos que impactam a fauna, em específico os atropelamentos. Se isso acontece, é obrigatório apresentar um programa de recuperação, identificando áreas que tem potencial para servirem de corredor ou de refúgio das espécies", complementam.

Ainda, eles reforçam que é preciso entender a Rota do Sol como um espaço de compartilhamento entre os seres humanos e os organismos que vivem nas áreas florestais da região. "A relevância destes projetos é justamente a manutenção da nossa sociedade para um patamar sustentável, ecologicamente equilibrado e que consequentemente traz benefícios econômicos e sociais", refletem. "Nisso, a Educação Ambiental também é primordial para que os motoristas adotem uma direção segura nestes trechos, seja através de informações, atividades ou engajamento sobre a preservação das espécies", continuam.



A hora de comprar seu SUV Renault na DRSUL é agora!

Condições facilitadas
Pagamos até a FIPE no seu usado*

Novo Captur 2022
motor turbo TCe 1.3 flex 170 cv



A partir de R\$ 119.990

TAXA 0% em 36x*

Novo Kwid Zen 2022 completo



Entrada + **R\$ 949** mensais + parcela final

IPVA 2021 GRÁTIS

3 revisões INCLUSAS

Novo Duster 2022



IPVA 2021 GRÁTIS

Novo design, grade robusta e farol em LED.

Novo interior, mais amplo, bonito e confortável.

Easy Link com espelhamento de smartphone.

DRSUL
Concessionárias RENAULT

drsulrenault.com.br
(54) 98408.9449
/renaultdrsul
/drsulrenault

BENTO GONÇALVES
Av. Humberto de Alencar
Castelo Branco, 618
(54) 3449.0700

PORTO ALEGRE ZONA NORTE
Av. Protásio Alves, 4383
(51) 3255.8000

CANELA | GRAMADO
Av. Dom Luiz Guanella, 2111
(54) 3878.3000

PORTO ALEGRE ZONA SUL
Av. Cavalhada, 2097
(51) 3244.6000

CAXIAS DO SUL
Av. Rubem Bento Alves, 536
(54) 3238.0500

SÃO LEOPOLDO
Av. Getúlio Vargas, 1100 A
(51) 3579.1200

NOVO HAMBURGO
Av. Nicolau Becker, 220
(51) 3584.8484

TAQUARA
RS 239
(Av. Fernando Ferrari, 3360)
(51) 3542.0300



*Para mais informações, consulte a DRSUL Renault. Kwid Zen 1.0 21/22 a partir de R\$ 58.490,00 ou entrada de R\$ 20.300,00 + 48 parcelas mensais de R\$ 947,82 + parcela final de R\$ 20.851,94. Taxa 1,36% a.m./17,10% a.a.. CET 1,72% a.m./23,34% a.a.. Valor total R\$ 86.647,30. Ofertas válidas até 12/11/2021 ou enquanto durarem os estoques de 1 unidade cada. Garantia de 3 anos ou 100 mil quilômetros, o que ocorrer primeiro, conforme consta no Manual de Garantia e Manutenção. Frete incluso. Imagens meramente ilustrativas.

OFICINA • PEÇAS • REVISÃO
SÓ NA DRSUL RENAULT.

3 ANOS

100.000 KM

RENTAL

RENTAL

RENTAL

RENTAL

RENTAL

RENTAL

RENTAL

RENTAL

RENTAL

RENTAL

RENTAL

RENTAL

RENTAL

RENTAL

RENTAL

RENTAL

RENTAL

RENTAL

RENTAL

RENTAL

RENTAL

RENTAL

RENTAL

RENTAL

RENTAL

RENTAL

RENTAL

RENTAL

RENTAL

www.renault.com.br Rede Renault.
Mais de 200 concessionárias no Brasil. SAC: 0800 055 56 15

No trânsito, sua responsabilidade salva vidas.



Passagens aéreas e subterrâneas foram instaladas pelo Daer na rodovia para evitar atropelamentos de animais silvestres

OUTROS PROJETOS PARA A ROTA DO SOL

A instalação de travessias na rodovia é apenas uma das diversas etapas de monitoramento, estudos e constatações que estão sendo feitas há anos por diversos pesquisadores do RS e de fora dele. "Através de instituições de pesquisas, SEMA e empresas, pesquisadores estão em constante avanço sobre as informações da biologia das espécies na região. Informações do tipo: como elas estão a nível populacional e genético? Quais são as ameaças para esses animais? Quais os manejos e projetos necessários para a sua preservação?", citam. "É a partir dessas informações que temos a aplicação desses e dos próximos projetos na Rota do Sol", informam.

Os biólogos ainda citam a importância da participação da comunidade e dos usuários da rodovia para otimizar o tra-

balho de preservação da biodiversidade. "A ciência não é feita apenas para cientistas, é um serviço que pode ser feito por todos, para a melhora de todos, enquanto sociedade", finalizam.

SOBRE AS OBRAS DE INSTALAÇÃO DAS TRAVESSIAS

As obras para instalação das travessias aéreas na Rota do Sol tiveram início no dia 26/10, e deverão ser concluídas em 20 dias. Não há previsão de alteração de tráfego, segundo informações do Daer. As obras iniciaram após a conclusão das passagens subterrâneas para a fauna na Rota do Sol (ERS-486), em Itati, no Litoral Norte gaúcho. "As novas travessias complementam os equipamentos para proteção à fauna existentes no segmento da Reserva Biológica Mata Paludosa e compõem um complexo inédito no país

voltado à travessia de anfíbios, que conta, ainda, com cercas-guias para a condução dos animais para essas estruturas", ressalta a Superintendente de Meio Ambiente do Daer, Josani Carbonera.

De acordo com a engenheira, os equipamentos foram propostos pela empresa Biolaw Consultoria Ambiental, contratada em 2017 pelo Daer para um estudo de monitoramento de fauna na Rota do Sol. A pesquisa, realizada durante seis meses, apontou o alto índice de atropelamento de animais, inclusive de espécies que estão em risco de extinção (conforme Decreto Estadual de 2014): a perereca-castanhola (*Itapotiyla langsdorffii*), perereca-risadinha (*Oloolygon rizibilis*) e perereca-macaca (*Phyllomedusa distincta*). Esta última é encontrada no país apenas na Mata Atlântica, nos estados do



Fotos: Divulgação/Daer

Rio Grande do Sul, Santa Catarina, Paraná e São Paulo.

"Ao se deslocar de um lado para outro da rodovia para se reproduzir e buscar recursos, como alimentos, esses anfíbios acabam sofrendo acidentes", explica o biólogo Luiz Carlos Leite. "Dentre eles estão espécies com hábitos terrestres e aéreos, por isso a necessidade de disponibilizarmos estruturas de passagens de fauna adaptadas para essas movimentações" acrescenta.

"Ao todo, cerca de R\$ 2 milhões estão sendo investidos nas ações de proteção à fauna na rodovia. Elas incluem, ainda, uma segunda fase do estudo, que consiste na avaliação da efetividade nos dispositivos. Essa etapa ocorrerá no período entre a Primavera e o Verão, quando os animais estão mais ativos", afirma o diretor-geral do Daer, Luciano Faustino.

Extensão de contrato

Estado e municípios assinam aditivos nos contratos da Corsan

Na terça-feira, 09/11, representantes de dez municípios, entre os quais Bento Gonçalves, firmaram com o Estado o compromisso de estender os prazos dos contratos de prestação de serviços de saneamento com a Corsan. O governador Eduardo Leite e os representantes das cidades assinaram os aditivos que adequam os contratos de programa vigentes com a estatal ao Marco Legal do Saneamento.

O novo marco legal, aprovado em 2020, tem como objetivo a universalização do saneamento, elevando a cobertura de abastecimento de água a 99% e de esgotamento sanitário a 90% até 2033. A assinatura dos aditivos de contratos é uma ferramenta para que os municípios atendam as obrigações da nova legislação e também obtenham os benefícios previstos na promulgação da lei que autorizou a desestatização da Corsan.

Dez municípios presentes firmaram compromisso com a Corsan, sendo que cinco assinaram o aditivo ao seu contrato de programa: Bento Gonçalves, Balneário Pinhal, Imbé, Viamão e Tramandaí.

Outros cinco assinaram protocolo de intenções: Esteio, Gravataí, Nova Petrópolis, Santa Maria e Lagoa Vermelha. Além desses, dois não puderam estar presentes (Rio Grande e Torres), mas confirma-

ram adesão ao projeto.

Os municípios que assinarem os aditivos até 16 de dezembro receberão ações da companhia e manterão válidos os contratos firmados. Isso permitirá que sejam realizados os investimentos necessários para a universalização do abastecimento de água e coleta e tratamento de esgoto na área contratualizada. Os municípios que não assinaram os aditivos poderão ter os contratos vigentes precarizados a partir de 31 de março de 2022, quando termina o prazo estabelecido na lei.

Diretor-presidente da Corsan, Roberto Barbuti detalhou proposta para que a tarifa atual não tenha aumento real até 2027. "Se fizéssemos os investimentos e não trabalhássemos em outras frentes, haveria um aumento tarifário substancial. Nossa proposta é de que a tarifa atual tenha reajuste somente pelo IPCA até o meio de 2027, quando teremos a primeira revisão tarifária, que vai colocar no contexto todos os investimentos já feitos até lá, mas também os níveis de eficiência atingidos pela gestão privada. A resultante, de acordo com o estudo, é de que o aumento necessário será pequeno, o que nos dá a segurança de que não vai haver desequilíbrio nem para a companhia e nem para o consumidor", afirmou Barbuti.

onde tem **etiqueta amarela** tem **preço baixo**

etiqueta amarela é promoção!

CAITÁ SUPERMERCADOS

papel higiênico folha dupla Stylus com 12 un **8,99**



lava-roupas Brilhante 800g **6,99**



açúcar cristal Euroçúcar 5kg **16,99**



costela bovina congelada Janela do Cheff kg **19,98**



leite longa vida Languiru 1l **2,79**



cerveja lager Amstel 473ml **3,29**



coxão mole bovino pedaços kg **32,90**



alcatra bovina resfriada sem osso kg **38,90**



coxa com sobrecoxa de frango dorsal kg **6,99**



costela suína resfriada kg **16,99**



chuletão (filé simples bovino com osso) kg **29,90**



arroz parboilizado Gasparin 5kg **13,99**



CAITÁ SUPERMERCADOS

Ofertas válidas dia 12/11/2021 ou enquanto durarem os estoques. Estoque de 1.000 un/kg por produto. Limite de 6un ou 6kg por cliente. Fotos meramente ilustrativas. Proibida a venda de bebida alcoólica para menores de 18 anos.

Bento Gonçalves - RS | Av. Osvaldo Aranha, 667, Bairro Juventude da Enologia | Fone 54 2124-1800

Expediente

Circulação:
semanal, às sextas-feiras

Endereço:
rua 13 de Maio, 877/602
(L'América Shopping),
bairro São Bento,
Bento Gonçalves - RS

Contato:
(54) 3454 1015

Tiragem:
10.000 exemplares

Direção: Diogo Zanetti

E-mails de contato:
redacao@serranossa.com.br
comercial@serranossa.com.br
financeiro@serranossa.com.br

Acompanhe on-line:
www.serranossa.com.br

Facebook: SERRANOSSA

Instagram: jornalserranossa

Twitter: @serranossa



Pedro Della Côrte

Professor Universitário, Coordenador de Curso, Biólogo (CRBio3 41579), Biomédico (CRBM5 3259), Mestre em Genética e Toxicologia Aplicada, proprietário da Clínica Levestar e do Instituto IDEVI – Instituto de Ensino e Pesquisa em Saúde. Contato: pedrodellacorte@yahoo.com.br.



Thiago Galvan

Advogado (OAB/RS 64.762) | Especialista em Direito Público e em Direito Penal e Criminologia, ambas pela PUCRS. Diretor Jurídico da ASCORI. Diretor da AGADIE para o Biênio 2020/2022. Membro da Comissão Estadual de Direito Imobiliário. Assessor Jurídico do Município de Farroupilha, RS. Contato: thiago.galvan@terra.com.br

As sete quedas do envelhecimento

Envelhecer significa vivenciar milhares de sentimentos e experiências ao longo dos anos, entre elas, as mudanças que ocorrem em nosso corpo. Nos últimos anos cresceram os estudos em torno do tema envelhecimento e principalmente sobre como torná-lo mais lento com qualidade de vida.

Sabemos da importância da prática de atividade física em nossas vidas, da necessidade de dormir no mínimo sete horas e meia para regeneração dos nossos tecidos, da importância da ingestão de líquidos e principalmente de uma boa alimentação, tudo isto a fim de contribuir para um envelhecimento mais saudável. Na área da estética, além de todos estes princípios básicos que são trabalhados, também são abordados procedimentos que tentam minimizar as marcas deixadas pelo envelhecimento natural da nossa pele, entre as quais estão as "Sete quedas do envelhecimento" ou "Sete quedas centripetas da face".

Essas quedas ocorrem naturalmente com o passar dos anos devido ao envelhecimento natural de nossa pele, fazendo com que ocorra uma diminuição do volume facial diante da diminuição da produção de ácido hialurônico e colágeno, além da perda dos coxins de gordura da face, ocasionando essas quedas.

A primeira delas é a queda do complexo frontal, a testa, onde as sobrancelhas caem abaixo do rebordo orbitário, apresentando o

chamado olho triste. A segunda se manifesta pela queda do complexo da pálpebra superior sobre os cílios, fazendo com que a pele fique em cima dos olhos. A queda do complexo da pálpebra inferior, classificada como a terceira, promove o aparecimento das olheiras e do sulco nasojugal, caracterizado pela linha do cansaço. E o famoso "bigode chinês"? Classificado como a quarta queda, ocorre pela queda da bochecha formando o sulco nasogeniano.

E as famosas marionetes? Já ouviram falar? Elas surgem a partir da quinta queda, pela queda do canto da boca, deixando o sorriso triste. Ainda temos a sexta, caracterizada pela queda do platismo, músculo do pescoço, alterando assim a linha da mandíbula também conhecida como linha da juventude. A sétima queda percebida ocorre pela queda da ponta do nariz, afetando a chamada barra central da beleza.

Mas o melhor é saber que todas estas quedas que fazem parte da nossa vida podem ser amenizadas com tratamentos preventivos tornando assim o envelhecimento dessas regiões mais lento. Para isso existem alguns recursos que trazem benefícios significativos para nossa pele, entre eles está o uso dos bioestimuladores de colágeno, o uso preventivo da toxina botulínica, o uso do protetor solar entre outros recursos excelentes que podem ser utilizados. Portanto, procure um profissional habilitado e se informe mais sobre estes benefícios, que irão tornar sua pele mais jovem e saudável.

Cosmopolita

Escrevo este texto diretamente de São Paulo. Ahhhh, São Paulo!

Cidade dos sonhos, cidade de vanguarda, cidade onde se encontra tudo, tudo aquilo que se procura. Tudo mesmo! Desde as maiores grifes de roupas, de estilistas famosos, ao mais simples pastel de feira, passando por uma loja da Ferrari.

A cidade que nunca dorme, a cidade da garoa, a cidade que sediou a primeira escola de Direito do Brasil. A primeira e mais antiga, já que a Faculdade do Largo de São Francisco permanece ativa até hoje, formando profissionais com excelência, se autointitula a mais nova velha faculdade de Direito, talvez até pela vanguarda. Muitas das grandes teses defendidas hoje no Direito partem de lá.

Essa mesma São Paulo, a maior cidade da América Latina, que ostenta também o título de ser a segunda maior frota de helicópteros particulares do mundo, perdendo somente para Nova York, também guarda uma característica interessante, a de ser um polo onde pessoas de todo o país buscam novas alternativas, novas vidas, novas oportunidades. Conheço pessoas, grandes amigos até que, destacando-se nas suas profissões em suas regiões, tiveram seus "passes comprados" por grandes empresas, nacionais ou multinacionais, sediadas em São Paulo, pela sua qualidade. Eu particularmente não acho isso ruim. Ao contrário, são talentos locais que, pelo conhecimento e capacidade, são galgados ao centro do país e, por consequência, ao centro do mundo.

Essa mesma São Paulo, contudo, por essa mesma característica, carrega,

talvez, na minha percepção interiorana, a frieza do mundo corporativo em todas as relações. Da mesma forma em que, no café da manhã do hotel ou em um Happy Hour, conhecemos pessoas interessantes, importantes, de boa conversa, com ou sem projeção nas suas áreas de atuação, desconhecemos as mesmas em minutos, pois nunca mais os(as) veremos novamente. A chance de reencontrar a mesma pessoa, em São Paulo, é mínima. Considerando seus 20 milhões de habitantes, essa probabilidade é praticamente nula.

Não existe, lá, o calor das relações de interior. Não existe, lá, despropositadamente, a chance de um reencontro casual.

Eu já morei em diversas cidades do mundo, desde uma com menos de 3 mil habitantes até cidades com aproximadamente 2 milhões de habitantes. Viajei por diversos lugares e recebi todos os tipos de tratamento, desde os mais acolhidos até os mais frios. Hoje, transitando entre Bento Gonçalves e Farroupilha, posso afirmar que NÃO EXISTE NADA COMO A NOSSA SERRA GAÚCHA!

Mesmo sendo um cosmopolita, gostando de conhecer pessoas, lugares, paisagens, cidades, não me afastaria daqui novamente, Não por muito tempo! Até porque, hoje, nossa Capital, Porto Alegre, por mais provinciana que saibamos que ela seja, ainda é a cidade que mais se aproxima do desenvolvimento que São Paulo ostenta desde sempre. E nós, Bento Gonçalves ou Farroupilhenes, somos, sim, parte disso. Até a próxima!



SIGA NO
INSTAGRAM
jornalserranossa

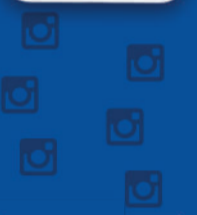

APONTE A CÂMERA

SERRANOSSA

Ótica
tanti

Seu estilo pelo melhor preço!

3454-2014
3452-2693

É TEMPO DE SER

ACOLHIDA

e escutar atentamente
os outros.



**MATRÍCULAS
ABERTAS**

◀ Direcione a câmera de seu celular para o QR Code ao lado.

maristaaparecida.org.br/matriculas

[soumaristaaparecida](https://www.instagram.com/soumaristaaparecida)

54 3449 2600

**COLÉGIO MARISTA
APARECIDA**

Será?

Obras do túnel do São João estão previstas para serem finalizadas em dezembro

No momento está sendo realizada a detonação de cerca de dez metros de rochas do lado do bairro São Roque



Fotos: Diogo Zanetti

Eduarda Bucco

As obras do chamado "Túnel do São João", que irá ligar os bairros São Roque e São João pela BR-470, deverão ser concluídas em dezembro, conforme informações do IPURB de Bento. "Estamos trabalhando com o cronograma definido até dezembro", revela a diretora Melissa Bertoletti. Neste momento a pista ao lado do Posto do Hélio, no bairro São João, foi liberada para tráfego de veículos, enquanto o lado do bairro São Roque está interditado. No local está sendo feita a detonação de cerca de dez metros de rocha e a construção das alças de acesso.

Essa nova etapa da obra, para ligação do túnel com a avenida São Roque, teve início no dia 28/10, quando foram feitas diversas modificações no tráfego.

Agora, quem trafega da rua Celeste Agostini, no São Roque, para o bairro São João, deve fazer a volta no trevo da empresa Colau (Eulália) sentido bairro. Já para quem trafega na BR-470 no sentido Garibaldi/São João não será permitida entrada pelo posto, sendo necessário fazer a volta também no trevo da empresa Colau, sentido bairro. Os motoristas que vierem pela BR-470 no sentido São João/ São Roque devem dobrar à direita e fazer o retorno na rodovia, no

km 215 (Toyota), ou pela Pipa Pórtico. O fluxo de veículos está acontecendo pela pista lateral já pavimentada.

As obras tiveram início em agosto do ano passado e a previsão era que ficassem prontas em até 10 meses. O investimento inicial era de R\$ 9,5 milhões, mas o orçamento foi ampliado por conta de aditivos à obra. Atualmente, o valor total está em R\$ 11,6 milhões (de acordo com a última atualização repassada pelo IPURB), cerca de 20%

a mais do preço original. Conforme o IPURB, o aumento do valor está atrelado a fatores externos, como a elevação dos preços das matérias-primas, o que levou às empresas que executam a obra (consórcio entre Engedal e Continental) a solicitarem uma readequação de preço.

O túnel terá profundidade de 5,5 metros, sendo duas pistas de tráfego com quatro metros cada e passeio em ambos os lados. A obra ainda compreende pavimentação, iluminação e paisagismo.

Doações

Comunidade faz corrente do bem para auxiliar família vítima de incêndio no Humaitá



Reprodução/WhatsApp

Diversos familiares e amigos estão unidos em uma corrente do bem para auxiliar a família que foi vítima de um incêndio em sua residência na segunda-feira, 08/11. O fato aconteceu durante a madrugada na rua Alagoas, bairro Humaitá, quando as chamas consumiram toda a parte superior do imóvel e acabaram matando sete cães da família. Uma mulher de 55 anos, que tentou salvar os animais durante o sinistro, acabou tendo 30% do corpo queimado e segue em observação na UTI do Hospital Tacchini. A expectativa era que ela passasse por uma cirurgia para remoção da pele queimada, mas

até o fechamento desta edição ela ainda aguardava o procedimento. As informações foram repassadas pelo filho da vítima, William da Silva Orso.

Diante da perda de praticamente todos os pertences pessoais, amigos e familiares estão divulgando uma conta corrente e uma chave Pix para auxiliar a família a se reerguer (informações ao fim da matéria). No momento, eles estão abrigados na casa de familiares. "Tem bastante gente oferecendo ajuda e doando várias coisas. Agradecemos muito. Estamos com nossos familiares então no momento estamos bem", informou o filho.



Como ajudar a família

Banco Sicredi

Agência: 0167

Conta corrente: 337114

Pix: 034.215.410-94

(CPF – William da Silva Orso)



Farinha de trigo Beatriz 5kg **11,99**



Refrigerante Coca-Cola 2,5L **6,49**



Filezinho sassami congelado **14,99 kg**



Cerveja Devassa latão 473ml **2,99**



Pizza Rezende 400g **7,99**



Coxa com sobrecoxa sem dorso **7,49 kg**



Café em pó Bom Jesus 500g **10,95**



Costela bovina janela Do Chef Friboi **22,99 kg**

Leite longa vida Languiru 1L **2,69**



Queijo mussarela Dom Miro peça **22,99 kg**



Massa Ninfa 500g **1,89**



Crema de leite Italac 200g **1,89**

TUDO ISSO É ECONOMIA

Ofertas válidas do dia 12 a 14/11/2021 ou enquanto durarem os estoques nas lojas do RS. Imagens meramente ilustrativas. SE BEBER NÃO DIRIJA.



Divirta-se com o Jogos dos 7 Erros e com as palavras cruzadas na página 22

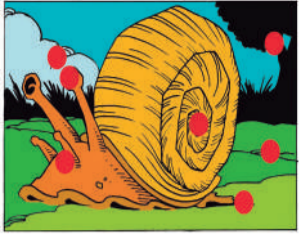

Solução

S	E	R	R	A	S	O	L	O	
E	F	O	R	S	A	S	C	A	T
R	E	D	I	S	O	S	L	I	
E	V	E	A	O	R				
S	H	L	I	C					
V	A	L	V	A	S	E	R	A	
A	D	O	R	I	J	U	R	I	
L	A	L	M	A	T	I	N	A	
D	E	I	M	I	D	A	D	E	
D	R	R	A	R					
R	A	F	I	B	R	A			
T	N	A	L	S	M	U			
R	A	V	A	Z	A	R			
S	O	L	I	D	O	S			
M			E	G					



Para suprir demanda

Prefeitura deve lançar edital de concurso na área de educação até janeiro do ano que vem

Desde 2018 sem concursos, município irá contratar temporariamente 440 profissionais. Matéria foi aprovada na Câmara de Vereadores na última segunda-feira, 08/11

Raquel Konrad

A Câmara de Vereadores de Bento Gonçalves aprovou na sessão de segunda-feira, 08/11, o projeto de lei nº 117, que autoriza a contratação administrativa, temporária e emergencial de 440 profissionais para atuarem em diversas categorias funcionais na área de educação na cidade. O projeto foi encaminhado em regime de urgência e escancarou a demanda de novos profissionais da educação na cidade.

De acordo com o projeto, são 100 cargos de professor para anos iniciais do Ensino



Aumento no número de alunos e aposentadoria de professores são apontados como motivos para contratação temporária e emergencial de profissionais

Fundamental, com carga horária de 20 horas semanais; 140 de educador infantil, também de 20 horas semanais, 100 cargos de auxiliar de educação infantil, de 30 horas semanais, e 70 cargos de monitor, com carga horária de 40 horas semanais. As demais vagas são para professor de inglês, educação física, português, ciências e matemática.

Apesar do voto favorável, o vereador Duda Pompermayer (DEM) pontuou que a comunidade

de não pode "normalizar a contratação em regime temporário de professores". "Isso é uma prática que é feita por sucessivas vezes pela incompetência dos governos estaduais", pontuou. O vereador, que também é professor, afirmou que as contratações temporárias depreciam o trabalho do professor. "Por via de regra é um trabalho de longo prazo e que necessita de estabilidade para o bom andamento dos anos letivos", afirmou.

CONCURSO

Embora, neste momento, não seja possível realizar o chamamento de professores concursados, mesmo que haja concurso, devido a medidas adotadas pelo Governo Federal durante a pandemia (Lei Complementar 173/2020), a prefeitura prepara o edital de um novo concurso para ser apresentado até janeiro do ano que vem. "A organização do concurso já está em andamento. Solicitamos o contrato temporário para evitarmos falta de professores no início do ano letivo até efetivados os aprovados. A contratação emergencial acontece para suprir a demanda de profissionais, pois tivemos, nos últimos dois anos, um grande número de aposentadorias e não havia banco de concursados suficiente. E também houve aumento no número de alunos. Este novo contrato atenderá as turmas até a chegada dos concursados", explica a secretária de Educação de Bento, Adriane Zorzi. As inscrições para as vagas temporárias encerram nesta sexta-feira, 12/11.

Segundo ela, o concurso contemplará 300 vagas, incluindo de professores, educadores infantis, pedagogos (orientadores educacionais e supervisores pedagógicos), auxiliares administrativos, higienizadores, cozinheiros e outros cargos inerentes ao serviço de educação.

Caravana

CPERS irá percorrer RS para denunciar sucateamento das escolas públicas estaduais

Desde a quinta-feira, 11/11, o Sindicato dos Professores e Funcionários de Escola do Estado do Rio Grande do Sul (CPERS) dará início a Caravana por #ReposiçãoJá para professores e funcionários de escola. A direção central do sindicato irá percorrer o RS "denunciando os ataques de Eduardo Leite (PSDB) à educação pública e o sucateamento das escolas gaúchas", afirma o CPERS.

Até o dia 26 de novembro, diferentes comitivas do sindicato irão percorrer todas as nove regiões funcionais do Rio Grande do Sul. "Vamos mostrar a realidade de quem está no chão da escola e fortalecer a nossa luta pela justa reposição salarial para toda a categoria", afirma a presidente do CPERS, Helenir Aguiar Schürer.

Conforme o sindicato, sem reajuste desde novembro de 2014, os profissionais da rede estadual somam perdas que equivalem à redução de quase metade do salário. "A significativa diminuição do poder aquisitivo é ainda mais grave quando se considera a alta nos preços de produtos e serviços essenciais, como gás de cozinha, luz e alimentos.

Além da defasagem, os educadores amargam as consequências de retiradas de direitos, redução de adicionais e descontos", argumenta o sindicato.

19 DE NOVEMBRO • 16H

CHEGADA DO PAPAI NOEL

3º ANDAR • GRATUITO

NATAL SOLIDÁRIO

DOE UM BRINQUEDO EM BOM ESTADO NO TÉRREO DO L'AMÉRICA SHOPPING. FAÇA UMA CRIANÇA FELIZ NESTE NATAL.

L'AMÉRICA SHOPPING

PRESENTE NOS SEUS MELHORES MOMENTOS

APOIADORES

provedor de internet

f/lamericashopping

www.lamericashopping.com.br

Rap gospel

Cypher "Esperança" é lançada em parceria com MCs de Bento e Caxias

Clipe foi gravado em diferentes pontos de Bento Gonçalves, desde a Pipa Pórtico até o bairro Zatt



Divulgação

A cypher "Esperança", cantada por um grupo de MCs de Bento e Caxias, foi oficialmente lançada na segunda-feira, 08/11, no canal do cantor Robson Gomes Oficial. O clipe foi gravado no dia 20/06 em diferentes pontos de Bento Gonçalves, como a Pipa Pórtico, a estação férrea e o bairro Zatt.

As rimas foram pensadas para levar uma mensagem de esperança àqueles que se encontram em momentos difíceis. "Esperança é acreditar que, mesmo com uma doença incurável, ainda pode existir uma chance. É acreditar que, mesmo com todas as portas fechadas no momento, uma hora, ou outra, elas podem se abrir", comenta um dos MCs, Mano Leco.

Além de @robsongomes e @manoleco, participaram da cypher @willianmorreira, @nequinhomc, @diegoduarte, @zequinhamds e @bandymc. A produção é do @Makavelliestudio.

"Ficou uma mensagem muito boa, positiva, passando esperança para as pessoas, através da nossa música, incentivando as pessoas a nunca desistirem dos seus sonhos. Sempre acreditar, mesmo que as coisas pareçam impossíveis no momento", finaliza Mano Leco.

As cyphers são reuniões de artistas de rap para a construção de rimas inéditas, com o objetivo de levar uma mensagem. É algo que se aproxima mais do freestyle do que do rap elaborado

e construído sobre uma batida produzida em estúdio.

Confira a Cypher no Youtube apontando a tela do seu celular para o QRCode abaixo:



Rápidas

✓ Depois do sucesso da inauguração da pista itinerante no aniversário de Garibaldi, o esqui volta a ser atração neste fim de semana na Capital do Espumante. No sábado e domingo, 13 e 14/11, a estrutura será montada na rua Luís Carlos Sebben, no bairro Ferroviário – em frente ao Dall'Onder Ski Hotel. A pista ficará disponível a partir das 10h do sábado, 13/11, e o evento encerra por volta das 18h do domingo, 14/11. Durante a noite, a pista também ficará aberta para esquiadores. O evento contará com venda de espumante, praça de alimentação com food trucks, apresentação de esquiadores e aluguel de esquis e botas para a população e turistas que quiserem ter a experiência de esqui, com o auxílio de instrutores. O evento é organizado pela Associação dos Amigos do Esqui de Garibaldi (AAEG), proprietária da pista e responsável pelo retorno do esporte na cidade gaúcha, e conta com o apoio da Prefeitura Municipal.



CARRÉ SUÍNO
R\$ **11,99**/kg



FILÉ DE FRANGO 1kg CONGELADO
R\$ **15,90**/pacote



PALETA DE PORCO
R\$ **11,99**/kg



CHULETA
R\$ **29,90**/kg



PALETA BOVINA OSSO REDONDO
R\$ **22,90**/kg



CORAÇÃO DE FRANGO 1KG CONGELADO
R\$ **19,90**/pacote

SUPER OFERTAS FESTIVAL DE *Carnes*



PIZZA PRADO 700G
R\$ **11,99** und.



QUEIJO MUSSARELA SÃO LUIZ FATIADO
R\$ **28,90** kg



CHOP SUD PILSEN 2 LITROS
LEVE 3 PAGUE
R\$ **15,99** und.



MAMÃO FORMOSA
R\$ **5,99** kg



REPOLHO VERDE
R\$ **1,99** kg



CHUCHU
R\$ **1,99** kg



MANGA
R\$ **3,49** kg



SUQUETI
R\$ **1,59** kg

IMAGENS ILUSTRATIVAS

OFERTAS VÁLIDAS PARA 12 e 13/11.

@carbonermercado
f Supermercado Carbonera

Rua Marques de Souza, 492
Bairro São Francisco, BG

FAÇA SUAS COMPRAS PELO
WHATSAPP - ☎99624.2933



NISSAN
FRONTIER
X-GEAR
E D I T I O N
EDIÇÃO LIMITADA
DESENHADA
PARA FAZER MAIS



NISSAN DRSUL

PRONTA-ENTREGA

VENHA FAZER
UM TEST DRIVE

NISSAN INTELLIGENT MOBILITY

NOVO NISSAN VERSA ADVANCE 2022

Entrada + **48x** de R\$ **699**
mensais + parcela final

ATÉ 5 ANOS DE GARANTIA NA AQUISIÇÃO DO NISSAN PROTECT



ÚNICO DO SEGMENTO COM ALERTA DE OBJETOS NO BANCO TRASEIRO.



IPVA 2021 GRÁTIS PRONTA-ENTREGA





NISSAN PROTECT
VA TRANQUILO, VA DE NISSAN

NISSAN REPLAY
CREDI NISSAN

PLANTÃO NESTE SÁBADO DAS 9H ÀS 12H E DAS 13H30MIN ÀS 16H30MIN.

BENTO GONÇALVES
Rua Luiz Alegretti, 373
(54) 3449.0750

CAXIAS DO SUL - Av. Rubem Bento Alves, 492 - (54) 3238.0555
CANELA (Showroom) - Av. Dom Luis Guanella, 1505 - (54) 3278.0086
SANTA CRUZ DO SUL - Rod. BR 471, km 122,8 - nº 3510, em frente à rodoviária - (51) 3740.7700
JUIÍ - Rod. BR 285, km 459 - Bairro Hammarstron - (55) 3331.8300

 CONCESSIONÁRIA CERTIFICADA LIMPO E SEGURO

  /nissandrsul  (54) 99920.0771

 VENHA FAZER UM TEST DRIVE

drsulnissan.com.br

 COMPROMISSO NISSAN

2 anos Nissan Way Assistance

3 anos Garantia

Revisão com MENOR CUSTO DO SEGMENTO

Condições válidas para veículos em estoque, exceto para Venda Direta (CNPJ, taxistas, produtores rurais e pessoas portadoras de deficiência física que optarem por descontos e benefícios exclusivos), para aquisição do veículo 1) Nissan frontier X-GEAR Edition 2021/2022. Para mais informações consulte a Drsul Nissan 2) Novo Nissan Versa Advance 2021/2022, com entrada de R\$ 698.2900 + 48x de R\$ 699,00 mensais + parcela final de R\$ 27.261,00, no plano Nissan Replay. Condição de IPVA 2021 grátis para veículos disponíveis a pronta-entrega, no pátio da concessionária. Consulte a disponibilidade de estoque no momento da aquisição. Imagens meramente ilustrativas. Acessórios não incluídos. Estes veículos estão em conformidade com o Proconve – Programa de Controle de Poluição do Ar por Veículos Automotores. Financiamento pelo CDC (Crédito Direto ao Consumidor) Banco RCI Brasil SA, CNPJ nº 62.307848/0001-15. Crédito sujeito a análise e aprovação de cadastro. Para mais informações consulte a DRSUL Nissan Preços e condições de veículos, acessórios e serviços válidos até 12/11/2021 ou enquanto durar o estoque de uma unidade de cada modelo anunciado. Mais informações no www.nissan.com.br ou pelo SAC Nissan (0800 011 1090).

ofertasnissan.com.br

 MINISTÉRIO PÚBLICO DO TRABALHO E INSTITUTO NISSAN JUNTOS NO COMBATE AO TRABALHO INFANTIL

No trânsito, sua responsabilidade salva vidas.



Divulgação



Novo presidente da Ascon

O engenheiro civil Rafael Panazzolo foi eleito por aclamação e unanimidade como novo presidente da Ascon Vinhedos. Ele conduzirá a entidade no biênio 2022-2023, sucedendo Milton Milan, que assume a presidência do Conselho Superior da associação. A posse, para a gestão que inicia em 1º de janeiro de 2022, ocorre no dia 19 de novembro durante o jantar comemorativo de 25 anos da entidade, no salão de eventos do CIC BG. Para Panazzolo, que deixa a vice-presidência de Administração e Finanças para assumir a presidência da associação, é motivo de orgulho ocupar esta posição na entidade, a qual seu pai, o empresário Aurelino Panazzolo e seu irmão, Diego Panazzolo, também já ocuparam. "Sempre estive muito próximo da Ascon, seja por meio da atuação do meu pai e do meu irmão, ou pelo envolvimento direto, integrando as últimas diretorias e realizando a pesquisa anual do Censo Imobiliário de Bento Gonçalves. Assumirei essa posição sabendo da responsabilidade de continuar o excelente trabalho que vem sendo desenvolvido pelas diretorias nestes 25 anos de história", pontuou.

Jeferson Soldi



Avaliação Nacional de Vinhos

A Avaliação Nacional de Vinhos – Safra 2021, realizada no sábado, 06/11, reuniu mais de 3 mil apreciadores da bebida em todo o Brasil, além de 180 pessoas, entre comentaristas, patrocinadores e enólogos, no estúdio montado no Dall'Onder Grande Hotel, em Bento Gonçalves. Unidos pelo vinho, todos degustaram as 16 amostras selecionadas entre os 30% mais representativos da Safra 2021. Confira as 16 amostras mais representativas!

Categoria base de espumante: Chardonnay e Pinot Noir, da Vinícola Valmarino, de Pinto Bandeira; Chardonnay da Chandon do Brasil, de Garibaldi; Pinot Noir e Chardonnay, da Vinícola Salton, de Bento Gonçalves.

Categoria Branco Fino Seco Não Aromático: Viognier, da Casa Valduga, de Bento Gonçalves; Chardonnay, da Pizzato Vinhas e Vinhos, de Bento.

Categoria Branco Fino Seco Aromático: Sauvignon Blanc, da Vinícola Campestre, de Vacaria; Moscato Branco, da Vinícola Mioranza, de Flores da Cunha.

Categoria rosé fino seco: Tannat, da Casa Venturini, de Flores da Cunha

Categoria tinto fino seco jovem: merlot, da Vinícola Salvatore, de Flores da Cunha

Categoria tinto fino seco: Cabernet Franc, da Dal Pizzol Vinhos Únicos, de Bento; tannat, da Hortência Indústria de Bebidas, de Flores da Cunha; cabernet Sauvignon, da Casa Perini, de Farroupilha; tannat, da Vinícola Almaúnica, de Bento; Alicante Bouschet, da cooperativa Vinícola Aurora, de Bento; touriga nacional, da Miolo Wine Group, de Candiota; Tannat, Teroldego, Malbec, Cabernet Franc, Merlot, da Vinícola Don Guerino, de Alto Feliz.

Final de semana de Sálvia

Divulgação



Cinco workshops e 12 apresentações culturais recheiam a programação do Sálvia - Festival da Arte, Cultura e Gastronomia, nos dias 20 e 21 de novembro, sábado e domingo, em Caxias do Sul. Além de se deliciar com o melhor das 14 cozinhas e seis estações de bebidas que compõem o diversificado polo gastronômico da cidade, o público que for até a Praça das Feiras, no bairro São Pelegrino, vai conferir aulas ministradas por profissionais renomados e performances de artistas locais. A entrada no Sálvia é gratuita, sendo cobrada apenas a consumação de alimentos e bebidas em cada expositor. As porções custarão até R\$ 40. A principal novidade desta edição do Sálvia são os workshops temáticos no Pátio da Estação, o mais novo point inaugurado junto à Praça das Feiras. É lá onde experts em gastronomia e bebida ministrarão aulas desvendando todos os segredos da boa mesa. De chocolates a azeites, passando por empanadas argentinas, polenta cremosa e vinhos, espumantes e cervejas artesanais, o público vai aprender novas técnicas e degustar quitutes preparados na hora. Para os workshops, o acesso será permitido conforme a disponibilidade de vagas no horário de cada um, devendo a inscrição ser feita no local, junto à organização.

Exata Comunicação



Fórum Comércio e Serviços em Transformação

Da união dos esforços de três relevantes entidades representativas do município – CIC-BG, CDL-BG e Sindi-Lojas Regional Bento – resultou um encontro de qualificação que ofereceu a profissionais de diversos segmentos a oportunidade de fazer uma verdadeira reflexão acerca dos processos de vendas e produção. E, mais do que isso: encontrar caminhos e inspirações para enfrentar os desafios desse trabalho de importância estratégica para o sucesso dos negócios. O 1º Fórum Comércio e Serviços em Transformação reuniu cerca de 130 pessoas no Bento Gonçalves Centro Empresarial na tarde de 09 de novembro para assistir às apresentações dos palestrantes Maurício Refatti, Fabiano Zortea, Erik Penna e Cristiano Chaves e, então, estabelecer conclusões importantes – entre elas que a tecnologia é importante, mas os resultados estão intimamente atrelados aos afetos que apenas pessoas e relações humanizadas são capazes de criar. Essa foi a tônica comum às apresentações dos quatro painelistas convidados para o encontro.



Dicas da QUIROPRAXISTA



Colete postural traz benefícios ou faz mal ao corpo? Saiba mais sobre o tema

Talvez você não saiba, mas o uso indevido das cintas de correção postural pode aumentar as dores e causar danos, muitas vezes, irreparáveis. Em alguns casos, elas se tornam opções diante de crises de dor nas costas ou porque no dia a dia nos sentimos com uma postura que nem sempre agrada esteticamente. Não acredite em tudo que você vê na internet: nem sempre os dispositivos que são vendidos para “endireitar” sua postura ou afinar a cintura são recomendados. Seu uso pode enfraquecer musculatura e piorar sintomas!

O uso prolongado da peça pode causar justamente o efeito oposto ao desejado, como a dor e a má postura. Isso porque quando a pessoa apresenta má postura, além de vícios como sentar de forma não recomendada, geralmente ela tem também retrações associadas ao sedentarismo. Então, quando usa uma estrutura externa como esses coletes, que forçam a postura e colocam os músculos em repouso, acaba atrofiando essa musculatura.



Especialistas dizem que o uso é desnecessário, e o recomendado é o “colete natural”, ou seja: uma musculatura forte e educada! Um corretor postural fará com que sua musculatura perca a ação funcional e não tratará a causa do seu problema.

O uso contínuo pode inibir uma ação muscular levando até, no caso de uma exposição prolongada, a uma atrofia!

O mais indicado é um tratamento com foque em biomecânica de movimento, que atuará de forma dinâmica na melhora da sua postura. Fortaleça a sua musculatura!

Por isso, não há segredo: dores nas costas são aliviadas com exercício físico, alongamentos, estilo de vida sem sedentarismo e, claro, sessões de quiropraxia são altamente indicadas!



Bruna Romagna Rossetti

Quiropraxista – ABQ 0508

Endereço: Rua Assis Brasil, 638/01,

Bento Gonçalves

WhatsApp: (54) 99601 0378

loteamento

FLORIDA

SÃO VALENTIM | BENTO GONÇALVES



SÃO VALENTIM

UM INVESTIMENTO PARA SUA VIDA.

A realização de quem busca morar
perto da cidade e ao mesmo tempo
em harmonia com a natureza.

131
LOTESLOTES ATÉ
450m²**15min**
DO CENTRO

INFRAESTRUTURA COMPLETA

 /leximoveis

Central de Atendimento

54 9 9935 0239 | 54 3452 3455

www.lexempreendimentos.com.br

AGRO PET DOS ANJOS
 AGRICULTURA E PET SHOP



54 3453 3789
 Rua Nelson Carraro, 440
 Sala 01 | Bento Gonçalves | RS
 lucianogdosanjos@gmail.com

Casttini
 AMBIENTES
 PARA
 VIVER

54 3451 7773 | 3055 7774
 www.casttini.com.br

Mercado CARBONERA

(54) 3454 3879 / 3452 1632

Rua Marques de Souza, 492 | Bairro São Francisco | Bento Gonçalves

MERCADO NICHETTI

SANTA MARTA:
 Rua Carlos Ranzi, 230, 54 3453 7911
 BOTAFOGO:
 Rua Fortaleza, 291, 54 3453 2208
 SÃO FRANCISCO:
 Rua Garibaldi, 431, 54 3454 2273

A CLÍNICA DA FAMÍLIA BRASILEIRA

Dentistas Clínica Brasil

(54) 3451 4671
 Rua Marechal Deodoro, 31
 Centro - Bento Gonçalves

FRUTEIRA SÃO ROQUE

(54) 3451 1370
 Av. São Roque, 455 | BG

OURIVES
 CASA DOS REPAROS

Rua Guilherme Fasolo, 172,
 Bairro Maria Goretti
 (ao lado do Frigorífico Aida)

(54) 3453 6336

OURIVES
 Pet Shop

54 99665 2112
 Rua Amabile Campagnolo, 703,
 bairro Universitário, BG

VENHA PLANEJAR SUA FUTURA MORADIA CONOSCO



Construtora Zanotto
 SEGURANÇA E BEM-ESTAR PARA SUA FAMÍLIA

Rua Fortaleza, 138 - Sala 03
 Bairro Botafogo - Bento Gonçalves

Whatsapp (54) 98406-3006
 Fone (54) 3452-0506

Olipar Imóveis
 Consultoria Imobiliária

www.oliparimoveis.com.br

Rua Barão do Rio Branco, 570,
 Centro, Bento Gonçalves
 (54) 3452 2612

LOCAÇÕES

CENTRO: apto 2 dorms., sala, cozinha, banheiro e área de serviço. R\$ 750
OURO VERDE: apto 2 dorms., sala, cozinha, banheiro e área de serviço. R\$ 560
SÃO ROQUE: apto 2 dorms., sala, cozinha, banheiro, área de serviço, garagem e sacada. R\$ 500 + IPTU
HUMAITÁ: casa (superior), 3 dorms., sala, cozinha, banheiro, área de serviço. R\$ 1.000
SÃO ROQUE: casa (superior), 3 dorms., sala, cozinha, banheiro, área de serviço e garagem coberta. R\$ 1.000
SÃO ROQUE: casa (superior), 3 dorms., sala, cozinha, banheiro, área de serviço, churrasqueira, sacada e garagem. (mobiada) R\$ 1.500
CENTRO: apto 1 dorm., sala, cozinha, banheiro, área de serviço, churrasqueira e garagem. R\$ 800 + IPTU
SÃO ROQUE: apto 1 dorm., sala, cozinha, banheiro, área de serv e estacionamento (moto). R\$ 600 + IPTU
HUMAITÁ: apto 2 dorms., sala, cozinha, banheiro, área de serviço, garagem e sacada. R\$ 650
LOT. BERTOLINI: apto 2 dorms., sala, cozinha, banheiro, área de serviço, churrasqueira e garagem. R\$ 650
CIDADE ALTA: sala comercial 20m². R\$ 1.200

VENDA

HUMAITÁ:
 apto 2 dorms.
 Valor: 135.000
 1 vaga de garagem



MERCADO BOTAFOGO

3453 1854

Rua Goiânia, 310 - Bairro Botafogo
 Bento Gonçalves

3G EXTINTORES

Três G do Brasil Extintores Ltda
 www.tresgextintores.com.br
 comercial@3gextintores.com.br
 (54) 3451 6699

ROSELAINE LEAL ADVOCACIA CRIMINAL

OAB/RS 116.387

54 99955 5544
 roselainglealadv@outlook.com
 Rua Visconde de São Gabriel, 392, Edifício São Gabriel, sala 84, Cidade Alta, BG

Lucimara B. Bonato
 ADVOGADA | OAB/RS 98.202

Kelin S. B. Bolzan
 ADVOGADA | OAB/RS 110.426

TRABALHISTA - INSS - ALIMENTOS - DIVÓRCIOS
 INVENTÁRIOS - CONTRATOS - CONSUMIDOR - COBRANÇAS

54 99959 9512 | 54 98435 7252
 Rua Visconde de São Gabriel, 392, sala 72,
 Edifício São Gabriel, Cidade Alta, BG | 54 3125 0759

Fraporti Imóveis
 CRECIZ/21.163-J

(54) 98114 8872
 www.fraportiimoveis.com.br
 Rua Naracy J. Torresan, 09,
 sala 05, bairro Maria Goretti



EM OBRAS | BAIRRO HUMAITÁ
 COM 2 DORMITÓRIOS | CONSULTE CONDIÇÕES COM ENTRADA 100% PARCELADA

EM OBRAS | BAIRRO BORGIO
 COM 2 DORMITÓRIOS | CONSULTE CONDIÇÕES COM ENTRADA 100% PARCELADA

ESTE ESPAÇO ESTÁ DISPONÍVEL PARA O SEU IMÓVEL

tomasi
 Condomínios e Imóveis
 CREC 23379 J

ALUGA TMSA639

VENDE TMSV714

Borgo | BG

- ✓ Apartamento
- ✓ 02 dormitórios
- ✓ Churrasqueira
- ✓ Área de serviço
- ✓ 01 vaga de garagem

R\$ 1.100,00

Progresso | BG

- ✓ Apartamento mobiliado
- ✓ 03 dormitórios (01 suite)
- ✓ Sacada aberta
- ✓ Lavanderia separada
- ✓ 02 boxes de garagem

Consulte valores

54 3055 2599 | tomasiimoveis.com.br

VENDAS 54 98101 1116 | ALUGUEL 54 98166 1166

Pinusplac

VENDO terrenos no Condomínio Residencial Villaggio Toscana, no bairro Barracão, em ótima localização, lotes individuais. Financiamento direto com a empresa. Valor a partir de R\$ 135.000. Desconto especial para pagamento à vista. Contato (54) 99981 3000 ou 98404 5302.

VENDO apartamento no Edifício Luiz Gazzoni, na rua Emílio Pozza, bairro Maria Goretti, com 2 dormitórios, 1 suite, banheiro social, área de serviço, sala de estar, garagem, com área real privativa de 101,58m². Valor R\$ 362.000. Contato (54) 98404 5302 ou 99981 3000.

VENDO casa pronta para morar, no loteamento Encosta do Sol, em alvenaria, financiamento em 360 meses pela Caixa ou em 100 meses pelo Sicredi. Valor a partir de R\$ 170.000. Contato (54) 99981 3000 ou 98404 5302.

VENDO apartamento no Edifício Resedá, com renda de aluguel, no bairro Maria Goretti, com 1 dormitório, sala/cozinha, área de serviço, banheiro e box de garagem. Área total de 55,674m² e área privativa de 41,872m². Prédio de esquina. Contato (54) 98404 5302 ou 99981 3000. Valor R\$ 160.000.

VENDO terrenos loteamento Encosta do Sol, prontos para construir, financiamento direto em até 70 parcelas ou financiamento bancário pelo Sicredi ou pela Caixa. Contato (54) 99981 3000 ou 98404 5302.

54 3449 4444
 contato@pinusplac.com.br

PC VEÍCULOS

OFERTAS DA SEMANA

BLAZER 2.8 EXECUTIVE 4x4 DIESEL	2007 AZUL	Tratores	
COMPASS 2.0 LIMITED 4x4	2021 BRANCA	AGRALE 4230 4x4	2013 VERMELHO
COROLLA XEI 1.8 MECÂNICO	2009 PRETO	AGRALE 5075 4x4	2010 PRATA
FOX TRENDLINE 1.0 COMPLETO	2016 BRANCO	ANTONIO CARRARO MAJOR 5800	2019 640 HORAS
FRONTIER 2.3 XE 4x4 CD	2021 BRANCA	ANTONIO CARRAROTIGRONE 50CV	2018 1.200 HORAS
FUSION 2.0 TITANIUM AWD	2017 PRATA	FORD 4610	1987 AZUL
HILUX 2.8 SR CD (5 MIL KM)	2020 VERMELHA	LANDINI 60CV AZUL (650 HORAS)	2018 AZUL
HILUX SW4 2.8 SRX 7 LUGARES	2020 PRATA	LS 65 CV CABINADO (NOVO)	2021 AZUL
HILUX SW4 2.8 DIAMOND (7 LUGARES)	2019 BRANCA	MASSEYFERGUSON 4707 (NOVO)	2021 VERMELHO
ONIX 1.4 LTZ	2019 PRETO	TRAMONTINI 5045 4x4	2007 VERMELHO
TORO 2.0 ULTRA 4x4 DIESEL	2021 BRANCA	TRAMONTINI 8075 4x4	2011 VERMELHO
COROLLA XRS	2019 PRETA	VALTRA A62 LAVOURA (NOVO)	2021 AMARELO
		VALTRA A73 FRUTEIRO (237 HORA)	2019 AMARELO
		YANMAR SOLIS 80CV (NOVO)	2021 VERMELHO
		YANMAR SOLIS 26CV (NOVO)	2021 VERMELHO
		YANMAR 1155 4x4	2014 VERMELHO
		YANMAR 1055 4x4	2010 VERMELHO
		MICROTRATOR YANMAR 12 CV COM ENXADA ROTATIVA	2017 BRANCO

Implementos

ARADO 02 DISCOS	USADO
PLAINA LAVRALE 1,30	NOVA
RASPO BASCULANTE 1,50	NOVO
RASPO TRANSP. TRASEIRO 1,30	NOVO
RASPO COM TAMPA 1,10	NOVO
ROÇADEIRA LAVRALE 1,20 540RPM	NOVA
ROTATIVA LAVRALE 1,00 1100 RPM	USADA
ROTATIVA 1,25 540 RPM	USADA
ROTATIVA MEC-RUL 1,60 540 RPM	USADA

Comparamos seu carro ou moto. Marque sua avaliação.

(54) 3454 6554 | 99601 1280 Rua Guilherme Fasolo, 295, bairro Maria Goretti, Bento Gonçalves

tomasi
 Contabilidade

Abertura de empresa | Imposto de Renda
 Departamento Pessoal | Escrituração Contábil/Fiscal

Rua Visconde de São Gabriel, 502, sala 5 | Cidade Alta | 54 2105 2777

tomasi
 RH

Recrutamento e seleção | Assessoria in company
 Agente de integração de estágio

f /tomasi.rh | @ /tomasirh

VENDO ÓTIMO TERRENO EM CONDOMÍNIO FECHADO, único condomínio nos Caminhos de Pedra, lugar lindo, muito seguro e em excelente localização, único à venda, para pessoas exigentes, lugar reservado em meio a uma linda paisagem e belezas naturais, com 800m² (20x40). Valor R\$ 480.000. Parcelo direto em 20 vezes. Contato (54) 99981 7423.

PREGÃO ELETRÔNICO 014/2021-REGISTRO DE PREÇOS

O Município de Monte Belo do Sul torna público que realizará "PREGÃO ELETRÔNICO", tipo: Menor Preço por item. Objeto: **Aquisição de medicamentos de uso humano, para a Secretaria Municipal da Saúde de Monte Belo do Sul - RS.** As datas relativas à sessão de disputa são as seguintes: - **Recebimento das Propostas:** a partir das 8h do dia 17/11/2021, até as 8h do dia 29/11/2021 - **Abertura das Propostas:** a partir das 8h01min do dia 29/11/2021 - Início da sessão de disputa de Preços: as 13h do dia 29/11/2021. **Referência de tempo:** Horário de Brasília (DF). **Local:** <http://www.pregaoonlinebanrisul.com.br/>. Edital e seus anexos encontram-se disponíveis no site: <https://www.montebelodosul.rs.gov.br/>. Informações adicionais pelo telefone: (54) 3457-2051.

Monte Belo do Sul, 12 de novembro de 2021.

ADENIR JOSÉ DALLÉ
Prefeito Municipal

MECÂNICA AUTOMOTIVA SANTA RITA
54 3453 2230
Rua Antônio Michelin, 900, bairro Santa Rita

Ticiani SUPERMERCADO
54 3454 6812
Rua Antônio Dalla Coleta, 415
Ouro Verde | Bento Gonçalves

SUPERMERCADOS GREPAR
Pão quente do seu lar
54 3449 2466
Loja 1- Bairro Progresso
Loja 2- Av. Osvaldo Aranha
Loja 3- Centro
Loja 4- Bairro Jardim Glória
Loja 5- Bairro São Roque
Loja 6- Bairro Botafogo

HAVANA
REVISTERIA E TABACARIA
(54) 3055 4744
Rua Marechal Deodoro, 238,
Shopping Bento, sala 46,
Bento Gonçalves

OSWALDOCRUZ
LABORATÓRIO
54 3451 2599
Rua General Osório, 309,
sala 302, BG, RS

São Francisco
CENTRO VETERINÁRIO
(54) 2621 5913 • 99684 4562
Rua Victório Carraro, 1031,
Santa Marta - Bento Gonçalves
cvfranciscocodeassis@hotmail.com

MUNICÍPIO DE SANTA TEREZA

AVISO DE LICITAÇÃO

PREGÃO PRESENCIAL Nº 046/2021 – Objeto: registro de preços para futura e eventual aquisição de mudas de flores e árvores, e demais itens para ajardinamento. Dia 29/11/2021, às 9h.

PREGÃO PRESENCIAL Nº 047/2021 – Objeto: registro de preços para futura e eventual aquisição de pneus novos para as secretarias municipais. Dia 29/11/2021, às 14h.

TOMADA DE PREÇOS Nº 015/2021 – Objeto: Contratação de empresa especializada para realizar cercamento total do Parque Municipal de Eventos e Instalação de Portões. Dia 02/12/2021, às 9h.

TOMADA DE PREÇOS Nº 016/2021 – Objeto: Contratação de empresa para prestação de serviços especializados em cirurgias de alta complexidade. Dia 02/12/2021, às 14h.

RETIFICAÇÃO DO PREGÃO ELETRÔNICO Nº 003/2021 – Objeto: aquisição de um trator agrícola para a Secretaria Municipal de Agricultura, com recursos do Convênio MAPA nº 901096/2020. Nova data de abertura: 26/11/2021, às 8h. A alteração, edital e seus anexos encontram-se disponíveis no site www.santatereza.rs.gov.br.

AVISO DE EDITAL

PROCESSO SELETIVO Nº 007/2021 – Contratação, por prazo determinado de 01 (um) Operador de Máquinas, que será lotado na Secretaria Municipal de Obras, Urbanismo e Mobilidade Urbana. Período das inscrições: de 08/11/2021 a 22/11/2021, das 7h30min às 11h e das 13h30min às 17h.

PROCESSO SELETIVO Nº 008/2021 – Contratação, por prazo determinado, de 01 (um) Atendente de Consultório Dentário, que será lotado na Secretaria Municipal de Saúde, Trabalho e Ação Social. Período das inscrições: de 08/11/2021 a 22/11/2021, das 7h30min às 11h e das 13h30min às 17h.

Informações pelo telefone (54) 3456 1033 ou site www.santatereza.rs.gov.br.

Santa Tereza/RS, 12 de novembro de 2021.

Gisele Caumo
Prefeita Municipal

Motorcraft
Oficina Mecânica
54 3701 0111 | 99633 1533
Av. São Roque, 1491
Bento Gonçalves, RS

FARMÁCIA SÃO JOSÉ
Matriz: (54) 3453 6516
Rua Caxias do Sul, 527, Glória
Filial 1: (54) 3453 1713
Rua Marcos Valduga, 232,
Santa Helena
Filial 2: (54) 3453 6161
Rua Carlos Cembranel, 28,
Santa Marta

CINEX
www.cinex.com.br

Mecânica Automotiva Multimarcas
AMTEC
54 3454 5876 | 98445 0713
autitecmultimarcas@hotmail.com
Rua Florianópolis, 155
Botafogo | Bento Gonçalves

VINICOLA AURORA
(54) 3455 2000
Rua Olavo Bilac, 500
Bento Gonçalves

pontual
ADMINISTRADORA DE IMÓVEIS | CRECI 20932
Realizar o seu desejo de morar bem é o nosso maior compromisso!
(54) 3055 2200 | 3055 4400
Rua Dom José Barea, 41 | Cidade Alta | BG
negocios@imovelpontual.com.br
facebook.com/imovelpontual
www.imovelpontual.com.br

Sanches Motorsport
SUA MOTOCICLETA NO LUGAR CERTO!
Rua Joana Guindani Tonello, 145
bairro Licorsul | 3454 3455

MECÂNICA BASSANI
54 3452 4386 • 99178 6889
Rua Achilles Brogioli, 200
São Francisco - Bento Gonçalves
mecanicabassani@mecanicabassani.com.br

Ipiranga
POSTO RAVANELLO
(54) 3451 6668
Rua 13 de Maio, 1000
São Bento - Bento Gonçalves
postoravanello@postoravanello.com.br

Auto Lavagem
Estética - Limpeza - Polimento e Cera
maná
54 3702.1450 | 99936.5584
99610.4091

Mercadão da Fruta
Mais de 50 itens a preço único.
3453 1815 | 3454 2016
Rua Dante Larentis, 61
Cidade Alta - Bento Gonçalves

S3
Shopping Bento
54 3452 2755
NO CORAÇÃO DA CIDADE

JOVEM APRENDIZ

CURSO DE ELETRICISTA INDUSTRIAL

Você tem interesse em se profissionalizar e ter a possibilidade de trabalhar nas empresas Todeschini?

Inscrições: 10/11 a 20/11/21

Acesse empresastodeschini.gupy.io para realizar seu cadastro.

Cel: (54) 99998 8895

Ensino médio em andamento

Idade: 17 aos 22 anos

Turno da tarde

Duração do curso: 1 ano



O curso será realizado no Instituto Senai, havendo possibilidade de prática na empresa.

Todeschini



italinea
MÓVEIS PLANEJADOS

Criare
ANILINHAS E TENDAS

AVANTTI
EQUIPAMENTOS DE RESTAURAÇÃO

ACTA
TODOS OS TIPOS DE CORTINAS

Todescredi
MÓVEIS PARA ENTREVISTAS

Todesmade
MÓVEIS PARA ENTREVISTAS

Fundação Todeschini

Após quase dois anos de Ensino Remoto

Retorno obrigatório às aulas presenciais entra em vigor no RS

Em Bento Gonçalves, seguindo o decreto estadual, algumas turmas ainda permanecerão com o revezamento de estudantes em determinadas escolas, a fim de cumprir o distanciamento social

Eduarda Bucco

Passou a valer na segunda-feira, 08/11, o decreto estadual que torna obrigatório o retorno às aulas presenciais nas escolas públicas e privadas de todo o Rio Grande do Sul. O documento foi publicado ainda no dia 29/10, mas entrou em vigor nesta semana para dar tempo para as instituições de ensino se organizarem com o retorno integral dos alunos da Educação Básica (educação infantil, ensino fundamental e ensino médio). A exceção vale para os estudantes que, por razões médicas comprovadas me-

dante a apresentação de atestado, não possam retornar integral ou parcialmente ao regime presencial. Também poderão seguir no sistema de revezamento de estudantes as instituições que não puderem assegurar o distanciamento mínimo de 1 metro entre os estudantes.

Na rede estadual de Ensino, a 16ª Coordenadoria Regional de Educação (16ª CRE) informou que apenas três turmas da região irão continuar com o rodízio de estudantes, por haver alunos "excedentes". É o caso de uma turma de Ensino Médio do colégio Dona Isabel, em Bento, de outra turma de Médio da escola Vicente de Carvalho, em Dois Lajeados, e de uma turma de EJA da escola Carlos Barbosa, no município de Carlos Barbosa. "Todas as nossas escolas têm condições estruturais para receber todos os alunos com segurança. Continuamos seguindo todos os protocolos, com EPIs, tapetes sanitizantes, totens de álcool em gel, aferição de temperatura e COEs formados [Centros Operacionais de Emergência em Saúde]", afirma o coordenador da 16ª CRE, Alexandre Misturini.

Ainda segundo Misturini, mais de 70% dos estudantes já haviam retornado nas escolas atendidas pela regional, "sendo agora uma situação mais específica do Ensino Médio", comenta. O coordenador também revela que, caso os pais ou



Arquivo pessoal

responsáveis se neguem a enviar seu filho ao presencial – sem que haja uma situação de excepcionalidade médica – o estudante receberá falta e entrará no sistema de busca ativa da rede estadual. "Lei não se discute, se cumprir", frisa.

Na rede municipal, a secretária de Educação Adriane Zorzi relata que todas as escolas foram orientadas, na última semana, a contatar as famílias dos estudantes que haviam optado por continuar no ensino remoto. "Precisamos analisar cada situação individualmente, pensando na segurança e particularidade de cada família", diz. Algumas turmas também seguirão no sistema de revezamento, a fim de manter os protocolos de segurança.

A secretária afirma que 90% dos alunos já haviam retornado ao presencial antes da obrigatoriedade. "Agora estamos analisando caso a caso para o retorno na totalidade, apenas permanecendo os resguardados pela lei", continua.

Nas escolas particulares de ensino infantil, eram poucos os alunos que ainda permaneciam no ensino remoto, "cerca de um ou dois alunos por escola", relata a presidente da Associação Bento-gonçalvese das Escolas de Educação Infantil da Rede Privada (Abeipar), Taiane Deconto. Mesmo assim, os pais que quisessem manter seus filhos afastados da escola até o fim do ano, poderiam o fazer. "Então esse retorno está sendo tranquilo porque já tínhamos o controle da capacidade de atendimento de todos os alunos 100% presencial", afirma.

A decisão do retorno obrigatório foi tomada em uma reunião do Gabinete de Crise no dia 27/10. Na avaliação da equipe de governo, tendo em vista a queda das taxas de contaminação e hospitalizações, o avanço da vacinação no RS, e diante dos impactos na aprendizagem decorrentes da pandemia, o momento é propício para a retomada da obrigatoriedade da presença física nas aulas.

Farmácia São João

Bento Gonçalves ganha uma nova loja da 4ª maior rede de varejo farmacêutico do Brasil



Bento foi escolhida para a abertura de mais uma filial da Rede de Farmácias São João. A loja já recebe o público nesta sexta-feira, 12/11, no Bairro Botafogo, rua Fortaleza, nº 600. Os clientes podem contar com ofertas especiais de inauguração e com diferenciais em serviços farmacêuticos.

A São João é a 4ª maior rede de varejo farmacêutico do Brasil, a maior do Sul. Atua nos estados do Rio Grande do Sul, Santa Catarina e Paraná, passando hoje da marca de 870 lojas, presentes em mais de 200 cidades. Possui distribuidora própria, comprando diretamente da indústria em grande quantidade, com preços mais competitivos. A Rede oferece ainda benefícios como um crédito próprio, o Crédito Fácil São João, que facilita aos clientes parcelarem as compras em até 6x. Ainda, em todas as lojas, o clien-

te ganha acesso ao Wi-Fi grátis. Com o avanço da pandemia foi investido ainda mais em capacitação profissional e inovação nas lojas, que vão além de medicamentos e dermocosméticos. Hoje em dia é possível encontrar produtos de beleza, conveniência e até linha pet e bazar dentro das filiais.

A população conta agora com mais uma nova loja ampla e moderna que oferece a comodidade de estacionamento exclusivo, tele-entrega, além dos serviços farmacêuticos com toda segurança e muita agilidade. Os atendimentos vão desde colocação de brincos, verificação de pressão arterial, teste de glicemia até demais aplicações de injetáveis, e também os testes rápidos para detecção da Covid-19, tão necessários ainda nesse momento. Farmácias São João, cuidar da sua saúde é nossa missão.

O Shopping Bento já está em clima de Natal!

Como nós sabemos o quanto você gosta de ver a nossa decoração natalina, queremos informar que ela já está montada.

Venha e traga seus familiares para reviver a magia que só o natal tem.

Aproveite e tire fotos, deixe uma cartinha para o Papai Noel e compre seus presentes de fim de ano conosco!

Natal
Radiante
Shopping Bento

20 anos
Shopping Bento



Segurança

Operação da BM prende integrante de organização criminosa em Bento



Prisão aconteceu na rua Mateus Valduga, bairro São Bento, onde foram apreendidos R\$ 90 mil em dinheiro, além de armas de fogo, drogas e munições

Realizada nos 66 municípios de abrangência do Comando Regional de Polícia Ostensiva da Serra (CRPO), a Operação Sûretê contou com 223 policiais e 93 viaturas, resultando em prisões em flagrante, captura de foragidos e apreensão de drogas e armas. Uma das prisões ocorreu em Bento Gonçalves, no bairro São Bento, na terça-feira, 09/11.

Durante a operação, sete pessoas foram presas em flagrante, três foragidos capturados, duas ar-

mas de fogo apreendidas, além de 10g de maconha e 4,2kg de cocaína. As ações abordaram 2.365 pessoas em 1.587 veículos.

Dentre as prisões, foi capturado um homem de 42 anos e uma mulher de 33 anos em uma residência na rua Mateus Valduga, no bairro São Bento, em Bento Gonçalves. Segundo a BM, o homem é integrante de uma organização criminosa, que atua principalmente em São Paulo, mas também está presente em todos os estados brasileiros, além de países próximos como Paraguai, Bolívia, Colômbia e Venezuela. Com eles foram apreendidos quatro trabeletes de cocaína, duas armas de fogo, uma raspada e uma de origem turca, além de R\$ 90 mil, máquinas de contar dinheiro, 92 munições 380 e 21 munições de 9mm.

Eles foram indiciados por tráfico de drogas, associação ao tráfico de drogas, receptação e porte de arma de fogo com numeração raspada.

Homem é preso por tentativa de homicídio no interior de Bento

Na tarde de quarta-feira, 10/11, por volta das 18h30, a Brigada Militar, por meio da Força Tática, realizou a prisão de um homem de 32 anos pelo crime de tentativa de homicídio em Tuiuty, interior de Bento Gonçalves.

Os policiais militares receberam a informação de que um homem de 30 anos havia sido ferido com uma faca e que o autor estaria

em um veículo Ford Ranger.

Foram iniciadas as buscas na região, sendo localizado o suspeito em frente a sua residência no distrito de São Valentim. Ele assumiu a autoria do fato e entregou a arma do crime. Diante dos fatos, o homem foi apresentado na delegacia, sendo lavrado flagrante por tentativa de homicídio. O homem foi conduzido à penitenciária de Bento.

Criminoso é detido após assalto no Licorsul



A Polícia Civil de Bento, por meio da 2ªDP, prendeu em flagrante um dos autores do roubo a estabelecimento comercial ocorrido durante a tarde de terça-feira, 09/11, no bairro Licorsul. Além do homem de 31 anos, outros dois assaltantes roubaram celulares e notebooks do estabelecimento e de funcionários.

Após conhecimento do crime, os policiais iniciaram as diligen-

cias investigativas, identificando e prendendo um dos assaltantes. As diligências tiveram sequência com a finalidade de identificar e prender os outros dois suspeitos que participaram do crime. Até o fechamento desta edição [11/11], os criminosos ainda não haviam sido localizados.

Conforme a PC, o preso possui diversos antecedentes policiais por crimes contra o patrimônio.

Acidentes

Idoso morre afogado em açude em Pinto Bandeira

Fotos: divulgação/Brigada Militar



Um idoso de 91 anos morreu após cair em um açude localizado na Linha Amadeu, em Pinto Bandeira. O Corpo de Bombeiros Militar de Bento Gonçalves foi acionado para atender a ocorrência por volta do meio-dia do último sábado, 06/11.

Conforme informações do

Corpo de Bombeiros, o idoso teria perdido o controle de uma caminhonete Pickup Silverado, carregada de lenha, e caído no açude. A vítima foi encontrada no interior do veículo, em uma profundidade de aproximadamente 3 metros. Equipes da Brigada Militar e do Samu também estiveram no local.

Ciclista atropelado nos Caminhos de Pedra segue em estado grave no Tacchini

Um adolescente de 16 anos ficou ferido após ter sido atropelado por um caminhão na manhã de terça-feira, 09/11, nos Caminhos de Pedra, em Bento Gonçalves. Conforme informações da Brigada Militar, o jovem estaria conduzindo uma bicicleta na Estrada Joaquim Cantelli, próximo à Casa da Memória Merlin, sentido Pinto Bandeira/Bento, quando teria cruzado a frente de um caminhão que transitava no

mesmo sentido.

O motorista relatou à Brigada Militar que não conseguiu desviar ou frear a tempo de evitar a colisão. O acidente aconteceu por volta das 10h.

O jovem foi socorrido por uma equipe do Samu e encaminhado consciente ao Hospital Tacchini. Conforme o Tacchini, ele está neste momento no bloco cirúrgico do hospital e seu estado de saúde é considerado grave.

TRANS FERÊN CIA 2022

DESCONTOS DE ATÉ

60%

EM TODO O CURSO*

*Consulte o regulamento.

(54) 99268-3910

WWW.UNIFTEC.COM.BR

ftec
faculdades

ecoinove
holding educacional

Para solucionar congestionamento

Com semáforo inteligente, tempo de espera deve ser reduzido em 30% em Bento

Sistema já foi instalado no cruzamento entre as ruas São Paulo e Fiorelo Bertuol, no Borgo, mas ainda não está operando na sua totalidade. Prefeitura adianta que outro semáforo inteligente será instalado ainda neste, em outro ponto da cidade

Eduarda Bucco

Em outubro, a prefeitura de Bento Gonçalves, por meio da secretaria de Gestão Integrada e Mobilidade Urbana (Segimu), instalou o primeiro sistema de semáforo inteligente no município. As câmeras foram alocadas no cruzamento entre as ruas São Paulo e Fiorelo Bertuol, no bairro Borgo, a fim de reduzir o tempo de espera dos veículos no local. A expectativa, conforme o secretário Marcos Barbosa, é que o tempo médio seja reduzido em torno de 30% assim que começar a operar em sua totalidade, "que é o resultado obtido em outras cidades onde o sistema já está instalado",



Eduarda Bucco

revela. "Esse percentual de redução irá variar um pouco durante o dia, dependendo da quantidade de veículos no local, mas deve ficar em uma redução de 20 a 40%", complementa Barbosa.

O novo sistema é responsável pelo acompanhamento integral da movimentação do tráfego de veículos e pela gestão das sinalizações do local. "O sistema aperfeiçoa os tempos de verde do semáforo, reduzindo o tempo de espera quando o movimento de veículos está baixo e distribuindo o trânsito de forma mais eficiente quando o trânsito está carregado", detalha o secretário.

Conforme a Segimu, o equipamento funciona até mesmo em situações de baixa visibilidade, em períodos noturnos, com neblina ou chuva. Entretanto, o secretário explica que ainda faltam alguns ajustes de tempo e alguns ajustes no programa que gerencia o cru-

zamento. "Estamos no aguardo da empresa fabricante para finalizar estes detalhes", afirma.

O valor aproximado de todo o sistema, considerando as câmeras, o módulo que faz o processamento das imagens, os cabos e demais aparelhagem, é de R\$ 45 mil. Agora, a ideia é instalar novas câmeras em outros pontos da cidade. "Estamos aguardando o sistema funcionar 100% neste primeiro cruzamento para definir o local onde será instalado o próximo semáforo inteligente", adianta Barbosa. "Estamos avaliando o local onde iremos ter o melhor benefício para o motorista. Acreditamos que neste mês já iniciamos a instalação do segundo semáforo", revela o secretário. Segundo a Segimu, o cruzamento entre as ruas São Paulo e Fiorelo Bertuol, no Borgo, foi escolhido pelo fato de ser o semáforo do município com o maior tempo de espera e a maior quan-

tidade de fases, além de ter um grande fluxo de veículos em todas as direções.

Questionado sobre outros locais em que o sistema já está em funcionamento no RS, Barbosa cita a entrada da cidade de Caxias do Sul e em diversos pontos em Porto Alegre, "como em alguns cruzamentos da av. Nilo Peçanha", exemplifica.

COMO FUNCIONA O SISTEMA?

Os novos equipamentos foram fixados em frente às sinalizações e detectam a passagem dos veículos. O dado é enviado a um software que passará a planejar e calcular os tempos de verde (sinal aberto), com base nas informações repassadas. Com isso o sistema analisará o fluxo nos cruzamentos e decidirá automaticamente quais movimentos devem abrir ou fechar e por quanto tempo.

Natal

Bombeiros de Bento promovem campanha de arrecadação de brinquedos

O Corpo de Bombeiros Militar de Bento Gonçalves está promovendo uma campanha especial para este Natal. Nesta semana começaram a ser recebidas doações de brinquedos novos ou usados, os quais serão distribuídos a crianças de bairros vulneráveis do município. A entrega será feita alguns dias antes do Natal.

A comunidade pode deixar

sua doação diretamente no ponto de coleta instalado no quartel dos Bombeiros de Bento, localizado na avenida Osvaldo Aranha. Além disso, a corporação está solicitando parceiros para ampliar a visibilidade e, assim, alcançar mais pessoas dispostas a contribuir com a campanha.

Mais informações pelos telefones/WhatsApp (53) 99153.7834 e (54) 99604.2595.

Registros on-line

Prefeitura e PRF assinam acordo de cooperação técnica para compartilhar sistemas de segurança

Com o objetivo de facilitar o trabalho dos agentes de segurança e o acesso à comunidade, Bento Gonçalves criou um sistema que permite o cidadão registrar ocorrências através da página da prefeitura, em caso de incidentes sem vítima. Esse novo passo foi oficializado na manhã de quarta-feira, 09/11, com a assinatura do Acordo de Cooperação Técnica Nº 2/2021/SPRF-RS. A assinatura sela a união da prefeitura e PRF visando o intercâmbio de informações e plataformas para viabilizar o compartilhamento de conhecimentos e de dados. O sistema deve entrar em funcionamento em janeiro.

O chefe da Delegacia da PRF, Leandro Portes, explica sobre o

funcionamento do sistema: "essa plataforma vai facilitar tanto para os agentes de segurança, quanto para a sociedade. É uma ferramenta que está sendo disponibilizada de forma gratuita ao município. Os usuários que se envolverem num acidente que não tem vítima, serão orientados pelos agentes do município a entrarem no site da prefeitura, e eles mesmo fazerem o registro do acidente de trânsito. Esse registro vai ser disponibilizado pelo agente da prefeitura que vai analisar e validar o registro".

Segundo o secretário de Segurança, tenente-coronel Paulo César de Carvalho, agora será iniciado um treinamento com os guardas e agentes de trânsito.

SECRETARIA DA CULTURA DO ESTADO DO RIO GRANDE DO SUL APRESENTA:

SONHOS DE Natal

Via Del Vino
Bento Gonçalves, RS

20 horas
Evento gratuito

13/11
Teatro Luz e Cena

21/11
Grupo Tholl

09/12
Grupo Tholl

21/12
Teatro Luz e Cena

22/12
Teatro Luz e Cena

Patrocínio

MÉRICA



Apoio



Realização



Financiamento



GOVERNO DO ESTADO
RIO GRANDE DO SUL
SECRETARIA DA CULTURA

Entrega em dezembro de 2022

Residencial Aton é opção de investimento e moradia no Mont'Serrat, em Porto Alegre

A Pirâmide Empreendimentos está com mais uma opção de investimento e moradia na capital gaúcha, Porto Alegre: é o Residencial Aton, que tem previsão de entrega para dezembro de 2022.

Localizado na Rua Eudoro Berlink, 343, no bairro Mont'Serrat, o empreendimento chega com uma estrutura completa para quem pensa em morar bem: prédio com elevador, terraço contemplativo, bicicletário, hall de entrada decorado, escadas com piso em ardósia, além de revestimento externo em plaquetas e textura e guarita.

Já as unidades são entregues com rebaixo do teto em gesso, piso laminado, tampos em mármore e granito, louças e metais Deca, piso porcelanato na cozinha e banheiro. Além disso, os medidores de água e gás são individualizados.

O Residencial Aton oferece apartamentos de um ou dois dormitórios e com garagem.

As vendas e demais informações podem ser obtidas pelo WhatsApp: (51) 99269-3203.

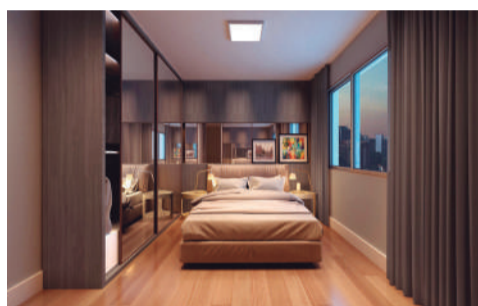
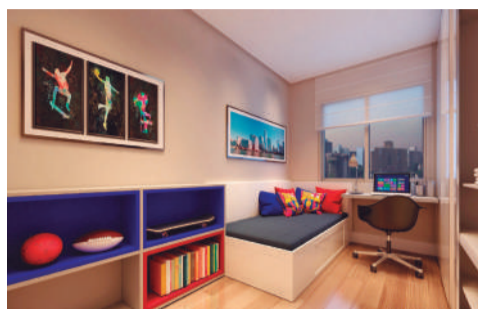

Fotos: Divulgação

Residencial Aton

Previsão de entrega: dezembro de 2022
Endereço: Eudoro Berlink, 343, Mont'Serrat, em Porto Alegre
Apartamentos: 1 e 2 dormitórios com garagem.
Estrutura do prédio: elevador, terraço contemplativo, bicicletário e guarita.

Estrutura das unidades: rebaixo do teto em gesso, piso laminado, tampos em mármore e granito, louças e metais Deca, piso porcelanato na cozinha e banheiro, espera para split, medidores de água e gás individualizados.
Vendas: (51) 99269-3203 (WhatsApp)

O seu Hospital do Dente está de portas abertas, Bento Gonçalves!



Rua General Gomes Carneiro, nº 130, Centro, Bento Gonçalves/RS

(54) 3698-1200

(54) 3698-1204

Dra. Maiquele Vogt
Responsável Técnica

Marcelo Falabretti
Gestor

Para ficar atento

Senac Bento Gonçalves sugere dicas de como proteger seus dados pessoais na internet

Especialista do Senac Bento Gonçalves explica a importância do cuidado redobrado ao fornecer seus dados na web



Nos dias atuais, a tecnologia desempenha um papel central nas interações sociais. A rede social que sugere uma amizade, o site que apresenta uma oportunidade de trabalho e o aplicativo que aponta o melhor caminho para casa, todos eles têm em comum o mesmo combustível: os dados pessoais. Segundo estudo da Akamai Technologies, em 2020 foram detectadas mais de 3 bilhões de tentativas de roubos de credenciais no Brasil. Mais da metade das ocorrências, 1,6 bilhão, tiveram origem no próprio país.

De acordo com o especialista e docente do curso de Tecnologia da Informação do Senac Bento Gonçalves, Eduardo Tusset, é fundamental que o usuário tenha atenção no momento do cadastro dos seus dados, frequente apenas sites confiáveis e evite mensagens suspeitas. "Suas senhas, credenciais e códigos de acesso são confidenciais, exclusivos e pessoais. Ao salvar automaticamente em sites e navegadores, em caso de fraudes ou invasões, estes ficam expostos

e poderão ser utilizados de forma criminosa. Mesmo sabendo que é mais prático e rápido na hora de efetuarmos cadastros em novos sites, aplicativos etc. Nosso cadas-

tro está saindo de algum lugar já pronto, como por exemplo as redes sociais", destaca.

Sancionada em 2018, a Lei Geral de Proteção de Dados (LGPD) estabelece regras sobre a coleta, armazenamento, tratamento e compartilhamento de dados pessoais. Essa lei tem objetivo de trazer mais segurança para os cidadãos. A partir de agosto deste ano, efetivamente com a nova lei, as empresas devem adequar diferentes procedimentos na coleta e no tratamento de dados. Além disso, a legislação oferece mais segurança jurídica para usuários e para quem está coletando os dados.

Cuidados simples, porém eficientes

Os usuários precisam seguir cuidando de onde registram seus dados e, principalmente, com os golpes. Confira 5 dicas simples e eficazes do professor Eduardo Tusset:

- 1 - Não utilize o recurso de "lembrar/salvar senha" em navegadores e sites. Isso é válido tanto para uso em dispositivos públicos, compartilhados ou pessoais.
- 2 - Faça ajustes de privacidade em redes sociais e outros serviços. Toda rede social oferece ajustes de privacidade ao usuário. Inclusive é importante ler com atenção quando há atualização dos termos de uso.
- 3 - Ative a verificação em duas etapas. Facebook, Instagram, Whatsapp e Google disponibilizam, cada um, uma forma de garantir um pouco mais de segurança. A verificação em duas etapas é uma delas, porque isso evita que os hackers acessem as redes sociais dos usuários de maneira fácil e ainda avisa o dono da conta caso tentem invadir.
- 4 - Não use perfis de redes sociais para fazer login em outros sites, pois isso facilita o acesso de invasores em suas redes sociais e ainda disponibiliza os seus dados pessoais a eles.
- 5 - Evite usar redes Wi-Fi públicas. Além de deixar exposto o seu dispositivo a invasores, você corre o risco de trazer algum vírus eletrônico para o seu smartphone, desktop, notebook ou tablete.

O Senac Bento Gonçalves está com inscrições abertas para cursos na área da Informática. Mais informações podem ser obtidas no site www.senacs.com.br/Bento, ou pelo WhatsApp 55 9255-7649. A escola fica localizada na rua Saldanha Marinho, 820.

História de sucesso

Debianchi Ótica celebra seus 18 anos com prêmios e descontos

O mês de novembro é especial para a Debianchi Ótica. Isso porque, no próximo dia 26, a rede de lojas celebra seu aniversário de 18 anos. Foi no ano de 2003 que os fundadores, Dejour De Biasi e Enio Bianchetti, decidiram apostar no espírito criativo e empreendedor e abriram a primeira loja. Hoje, quase duas

décadas depois, a rede é referência na região: são sete lojas – três em Bento Gonçalves, além de unidades em Garibaldi, Carlos Barbosa, Farroupilha e Lajeado.

Trabalhando com as melhores marcas do mercado e oferecendo um atendimento de excelência, a ótica está sempre atenta às novidades e tendên-

cias da temporada. Em comemoração a mais um ano de sucesso, a Debianchi distribuiu mais de 300 brindes para seus clientes. A rede também está com diversos descontos especiais e, na semana do aniversário da loja, peças selecionadas terão descontos de até 70% nas unidades. Aproveite.



Debianchi Ótica entregou mais de 300 prêmios para seus clientes neste mês de aniversário

13º salário: cinco dicas para usar o dinheiro extra com eficiência

Com a proximidade do pagamento do benefício, a Sicredi Serrana orienta sobre a melhor forma de administrar o valor

O fim de ano se aproxima e com ele a chegada do décimo terceiro salário. Os trabalhadores que atuam com carteira assinada e outros arranjos contratuais devem receber a primeira parcela do pagamento até 30 de novembro e a segunda até 20 de dezembro. A Sicredi Serrana RS/ES auxilia você sobre a melhor forma de administrar o dinheiro para começar 2022 com a saúde financeira em dia. Escolha a que mais se encaixa com o seu momento de vida.

1. Acumulou dívidas? Use o 13º para quitá-las

Se ao longo do ano você atrasou alguma conta ou ficou inadimplente, o 13º é um dinheiro extra para quitar essas dívidas. Foque no pagamento dos valores mais caros e que possuem os juros mais elevados. É uma boa época para renegociar os débitos e organizar melhor as despesas.

2. Lembre dos gastos extras de janeiro

Está com as finanças em dia? Ótimo! Mas saiba que o momento ainda exige

planejamento. O início do ano sempre chega com gastos extras como IPTU, IPVA, matrícula da faculdade ou compra de material escolar para as crianças. Reserve o 13º para esses gastos e inicie 2022 de forma mais tranquila.

3. É hora de fazer a sua reserva de emergência

Se os gastos de janeiro já estão sob controle, o momento é de investir na sua reserva de emergência. Ela é importante para você ter um dinheiro guardado para situações de imprevistos, como um carro ou eletrodoméstico que quebrou. Dessa forma, você evita pedir dinheiro emprestado ou ficar sem resolver o seu problema por falta de recursos.

4. Investimento como estratégia

Com a reserva financeira garantida, você precisa guardar esse valor da melhor forma, ou seja, investindo. As melhores aplicações são aquelas que possuem alta liquidez, em que você

pode sacar o dinheiro em qualquer dia. Alguns exemplos são Poupança, Renda Fixa e CBD's de liquidez diária.

5. Compre os presentes à vista

Após organizar as finanças, você pode começar a pensar em outros gastos como presentes de Natal. Uma parte do seu 13º salário pode ser destinada para as compras de final de ano, mas procure estabelecer um limite e avalie critérios de necessidades. E o mais importante: pague à vista! Nessa época, as lojas concedem maior desconto e você evita o parcelamento.

Se você precisar de um apoio nessa organização, conte com a Sicredi Serrana através de nossos canais digitais, WhatsApp (51) 3358.4770 ou na agência mais próxima.

Sicredi

f [sicrediserrana](https://www.facebook.com/sicrediserrana) @ [sicrediserrana](https://www.instagram.com/sicrediserrana)



Curso de Atualização de Instrutor de Trânsito

Iniciam em 20 de novembro as aulas síncronas do Curso de Atualização para Instrutor de Trânsito.

O público-alvo são os profissionais formados há cinco anos ou mais, uma vez que os cursos de formação e atualização têm validade de cinco anos. Finalizado esse prazo, os profissionais deverão submeter-se a nova formação.

As atualizações devem ocorrer dentro dos princípios filosóficos do DETRAN e em consonância com os princípios da Autarquia, com ênfase no desenvolvimento do valor segurança, solidariedade e do comportamento seguro no trânsito.

São três módulos, englobando assuntos como: o papel do Instrutor de Trânsito, Atualização de conteúdos dos cursos e Metodologia de Ensino.



Mais informações em inscrições com a área de relações com o mercado, através do Whats (54) 99653.3184 ou ainda pelo e-mail mercado4@ucs.br.

Transfira seus estudos para a UCS



Estude numa das universidades mais conceituadas do Brasil. A hora é agora! Aproveite até 100% das disciplinas já cursadas para ingresso no mesmo curso ou escolha entre diversas opções de curso em todas as áreas de conhecimento e venha para a UCS. A oferta é válida para todos os cursos, exceto Medicina.

O processo é simples e tem início com a análise prévia das disciplinas que você já cursou. Para iniciar o processo, você precisará da cópia da Carteira de Identidade, cópia do CPF e Histórico Escolar completo emitido pela Instituição de origem. Com a apresentação desses documentos será feito um estudo sobre quais disciplinas você será dispensado de cursar na UCS.

Não perca essa oportunidade: estude na UCS! Informe-se pelos números de whats (54) 99919-3141 e (54) 9626-2771, ou em ucs.br.

Mestrado em Direito

Estão abertas as inscrições para o Processo Seletivo do Mestrado Acadêmico de Direito.

A oferta das vagas se dá em duas Linhas de Pesquisa: Direito Ambiental e Novos Direitos e Direito Ambiental, Políticas Públicas e Desenvolvimento Socioeconômico.



Mais informações e o Edital na íntegra podem ser obtidos em ucs.br, na aba Mestrados e Doutorados, ou através do Whats (54) 99653-3184. Acesse o QR Code.

Pós em Espiritualidade (turma confirmada) AULAS iniciam no dia 30/11!

Especialização em Espiritualidade no Trabalho: Organizações Humanizadas e Ecoengajadas é o tema do curso de pós-graduação oferecido pela UCS, Campus Bento. O curso objetiva elevar o nível de conhecimento na dimensão espiritual do ser humano a partir de ambientes laborais, hoje centrais na organização social.

Destinado aos portadores de diploma de curso superior, profissionais da área de recursos humanos, administradores, psicólogos, comunicadores, gestores, assistentes sociais e demais áreas que compõem o setor, o curso inicia em 30 de novembro

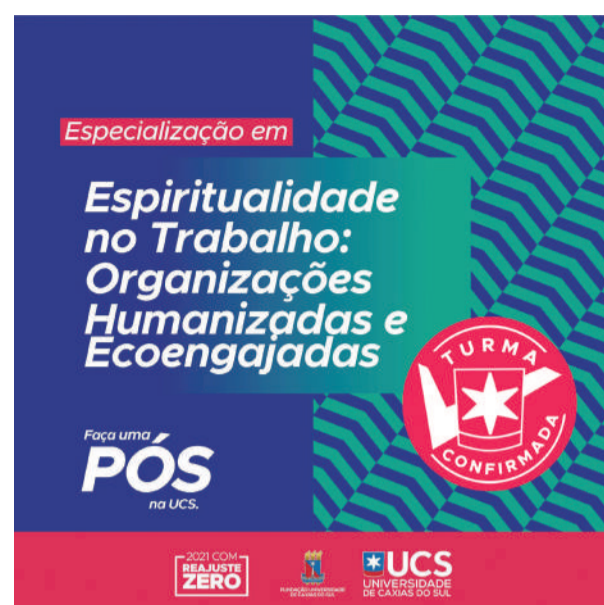

Mais informações e inscrições, acesse o QR-CODE, ou pelo fone/Whats (54) 99653.3184.

Vestibular UCS Ingresse a qualquer momento ou participe da prova presencial no dia 05/12!



Se você quer estudar numa das melhores universidades do Brasil, a UCS, você tem uma série de oportunidades de ingresso.

Uma delas é o Vestibular Semanal, em que as provas são aplicadas às segundas e quintas-feiras, de forma on-line. Também é possível aproveitar nota de redação do Enem ou de Vestibulares anteriores da UCS. A exceção é para o curso de Medicina, que tem processo de seleção específico, que está marcado para 5 de dezembro.

E se você prefere a prova tradicional, ela também será dia 5 de dezembro. Ainda há tempo para se inscrever!

Acesse www.ucs.br/site/vestibular/ e faça parte desta conceituada Universidade! Mais informações, Contate-nos: (54) 99919-3141, ou em atendimento-carvi@ucs.br.

PÓS + CARREIRA EAD UCS

Impulsione sua carreira com aulas 100% online e um novo certificado no currículo a cada três meses, totalizando 5 certificados no decorrer do curso.

Só a UCS oferece o Pós + Carreira EAD, com certificados que você pode utilizar antes mesmo de concluir a pós para conseguir aceleração profissional.

Conheça os cursos oferecidos e obtenha mais informações em ead.ucs.br/pos-graduação-ead



Indique amigos e ganhe benefícios

A UCS está com uma promoção especial para todos os alunos. Quem indicar amigos para estudarem na UCS e eles se matricularem, ganha R\$ 150 de desconto na mensalidade. Quanto mais você indicar, mais você vai ganhar! Preencha o formulário que está no site www.ucs.br/site/formularios/184/exibir/

Cruzadas | Respostas na página 10

PALAVRAS CRUZADAS DIRETAS

www.coquetel.com.br

© Revistas COQUETEL

Área reservada para instalação de fábricas	"Agora É que São (?)", novela de 2003	A terceira vogal	Objeto de escrita na lousa	Resolva o problema	Espécie de grande salame
Jeitoso; capaz	Caixa do tesouro	Paquerar (gíria)	Regularizadora da atividade intestinal	Natureza (abrev.)	
Rádio (símbolo)	Publicar		Alvejante		
"Bem que se (?)", sucesso da MPB		Encenado (pop.)	501, em algarismos romanos	Daniel Alves, jogador de futebol	
Falar muito alto	Consoantes de "reto"	(?)-seca: babá			
A vida particular de cada um					
Vitamina que previne o raquitismo	Matutino	Parte de trás da cadeira	Reação oposta ao aplauso	Deus (?) pague, agradecimento	Som do latido do cão
Comissão encarregada de julgar			Astro que inspira os namorados		(?) vivos: são estudados pela Biologia
Criada; escrava	A cidade de Gabriela e Nacib (Lit.)	Tosquia			
Direção; caminho			Pedra, em tupi		Nome da letra "F"
Que não têm aspe- rezas			Digrafo de "osso" (Gram.)	Órgão estadual de estradas (sigla)	
Tragédia	Arma usada na prática da esgrima (il.)				
O artigo "o", em espanhol					

BANCO 29

Receita | SERRANOSSA Gourmet

Doce de abóbora sem açúcar



Divulgação/Nestlé

INGREDIENTES

1 xícara (chá) de abóbora pescoço ralada
1 xícara (chá) de suco de maçã integral
1 pitada de canela em pó
2 cravos-da-índia
4 colheres (sopa) de coco fresco ralado

MODO DE PREPARO

Em uma panela coloque a abóbora, o suco de maçã, a canela em pó e os cravos-da-índia e cozinhe em fogo médio por cerca de 10 minutos ou até amolecer. Acrescente o coco fresco e misture bem. Sirva gelado.

Charge



Sete Erros | Respostas na página 10

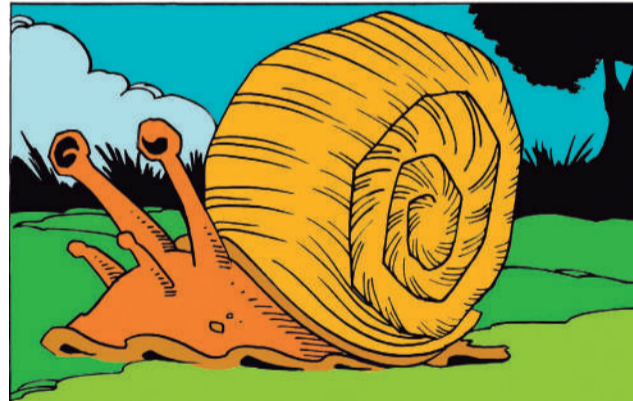
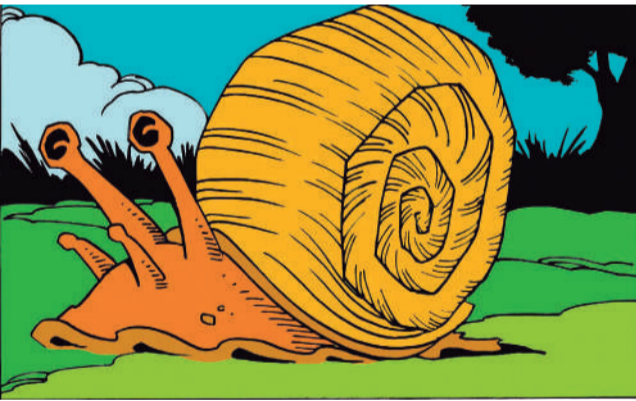

Horóscopo

Por João Bidu (www.joaobidu.com.br)

Áries – 21/03 a 20/04

Foque nas tarefas e siga sua intuição. Paixão vem para animar momentos a dois.

Touro – 21/04 a 20/05

Disposição para realizar. Amigo apresenta alguém interessante. Amor em sintonia.

Gêmeos – 21/05 a 20/06

Hora de fazer grandes planos. Diminua as críticas no relacionamento e evite atritos.

Câncer – 21/06 a 21/07

Evite deixar coisas pendentes. Estará em destaque na paquera. A dois, muita diversão.

Leão – 22/07 a 22/08

Corra atrás de suas metas. Encontro com ex promete. Paixão reacende relacionamento.

Virgem – 23/08 a 22/09

Aposte na parceria. Na paquera, chance de algo estável. Diálogo em alta no romance.

Libra – 23/09 a 22/10

Sorte nas finanças. Na paquera, tente uma aproximação. Lazer a dois pode ser adiado.

Escorpião – 23/10 a 21/11

Amplie os contatos profissionais. Na paquera, sinal de sucesso. A dois, clima romântico.

Sagitário – 22/11 a 21/12

Aja de maneira prática no trabalho. Novidades na paquera. A dois, controle o ciúme.

Capricórnio – 22/12 a 20/01

Comunicação favorecida. Novo contato desperta seu interesse. A dois, saia da rotina.

Aquário – 21/01 a 19/02

Astros favorecem finanças. Na paquera, evite pressionar o alvo. A dois, o clima melhora.

Peixes – 20/02 a 20/03

Batalhe por seus interesses. Busque conhecer gente nova. A dois, valorize as afinidades.

Cinema

Programação de 12/11 a 17/11

GNC 1

A profissional

Ação, 16 anos, 109 minutos.
Diariamente, 13h10, dublado.
Diariamente, 18h30, legendado.
Querido Evan Hansen
Drama, 14 anos, 137 minutos.
Diariamente, 15h20, dublado.
Diariamente, 20h40, legendado.

GNC 2

Deus não está morto – o próximo capítulo

Drama, 12 anos, 110 minutos.
Diariamente, 14h, dublado.
Eternos
Aventura, 12 anos, 157 minutos.
Diariamente, 16h15 e 21h20, dublado.
Venom – tempo de carnificina
Ação, 14 anos, 97 minutos.
Diariamente, 19h15, dublado.

GNC 3

Eternos

Aventura, 12 anos, 157 minutos.
Diariamente, 15h40, dublado.

Marighella

Drama, 16 anos, 159 minutos.
Diariamente, 21h, nacional.

Pinguinha, um homem carinhoso

Drama, 14 anos, 102 minutos.
Diariamente, 13h30 e 18h45, nacional.

GNC 4

Eternos

Aventura, 12 anos, 157 minutos.
Diariamente, 14h20, dublado.
Diariamente, 17h40 e 21h10, legendado.

GNC 5

Eternos

Aventura, 12 anos, 157 minutos.
Diariamente, 13h45, legendado.
Diariamente, 16h45 e 20h, dublado.

GNC 6

A Família Addams 2 – Pé na estrada

Animação, livre, 93 minutos.
Diariamente, 13h20 e 15h30, dublado.
Deus não está morto – o próximo capítulo
Drama, 12 anos, 110 minutos.
Diariamente, 20h50, dublado.

Duna

Ficção, 14 anos, 155 minutos.
Diariamente, 17h50, legendado.

MOVIE ARTE SHOPPING BENTO 1

Eternos

Aventura, 12 anos, 157 minutos.
Diariamente, 14h e 17h, dublado.
Dias 11, 13, 14, 16 e 17, 20h30, dublado.
Dias 12 e 15, 20h30, legendado.

MOVIE ARTE SHOPPING BENTO 2

Halloween kills – o terror continua

Terror, 16 anos, 105 minutos.
Diariamente, 15h e 21h15, dublado.

Duna

Ficção, 14 anos, 155 minutos.
Diariamente, 18h30, dublado.

MOVIE ARTE SHOPPING BENTO 3

A Família Addams 2 – Pé na estrada

Animação, livre, 93 minutos.
Diariamente, 14h, dublado.
Diariamente (exceto domingo), 16h e 18h30, dublado.

Venom – tempo de carnificina

Ação, 14 anos, 97 minutos.
Diariamente (exceto domingo), 20h30, dublado.

Eternos

Aventura, 12 anos, 157 minutos.
Domingo, 17h e 20h30, dublado.

MOVIE ARTE L'AMÉRICA SHOPPING 1

A Família Addams 2 – Pé na estrada

Animação, livre, 93 minutos.
Diariamente, 14h e 18h30, dublado.

Venom – tempo de carnificina

Ação, 14 anos, 97 minutos.
Diariamente, 16h, dublado.

Halloween kills – o terror continua

Terror, 16 anos, 105 minutos.
Diariamente (exceto segunda), 21h, dublado.

Segunda-feira, 21h, legendado.

MOVIE ARTE L'AMÉRICA SHOPPING 2

Eternos

Aventura, 12 anos, 157 minutos.
Dia 3, 21h, legendado.

Diariamente, 14h e 17h, dublado.

Dias 12, 13, 15 e 17, 20h30, dublado.

Dias 11, 14 e 16, 20h30, legendado.

RESSONÂNCIA MAGNÉTICA É NO TACCHINI!

Faça seu exame de diagnóstico por imagem em alta definição com toda a segurança, precisão e eficiência.

TACCHINI
SISTEMA DE SAÚDE

Telefone e WhatsApp

(54) 3455.4333

atendimento@tacchini.com.br

RESPONSÁVEL TÉCNICO:
Dr. Adriano Boz | CRM 29.409

© FIVOCLOBRFL

A UCS É PRA VOCÊ.



A formação docente em tempos de pandemia



Profª Maristela Pedrini

Pós-Doutora em Educação (PUCRS)
Docente da Área de Humanidades da
Universidade de Caxias do Sul

O Ensino Superior representa uma das possibilidades de formação profissional especializada que promove o crescimento pessoal e abre portas para a atuação qualificada no mercado de trabalho. Sob a perspectiva da pandemia do novo coronavírus, estudantes universitários têm vivenciado momentos de incertezas perante os novos contornos impostos, que exigem o realinhamento de objetivos e escolhas. Nesse sentido, o enfoque sobre a formação docente mobiliza uma multiplicidade de questionamentos e, também, novas oportunidades para uma formação que acolhe as transformações advindas desse novo tempo.

O momento reafirma a necessidade da ruptura com o paradigma da certeza e da ilusão do controle sobre os fenômenos e da nossa própria vida. Nascermos, crescemos e fomos educados para o imediatismo e previsibilidade da racionalidade técnica. Porém, nunca em tão pouco tempo aprendemos tanto sobre o oposto a tudo isso. Diante desses pressupostos, a formação de professores tem se debruçado sobre muitas indagações, tais como "Que novo modelo educacional é esse? Qual é o novo perfil do educador para dar conta das expectativas do século XXI? Como as instituições de Ensino Superior devem organizar seus currículos para dar conta dessa formação?"

É nesse sentido que os estudantes do Curso de Licenciatura em Pedagogia da Universidade de Caxias do Sul, Campus Bento, têm sido oportunizados a construir conhecimentos que dialoguem com esse novo cotidiano para que desenvolvam competências e habilidades com um novo olhar para a compreensão do processo de ensino e de aprendizagem, alicerçados na pesquisa como princípio educativo, na postura reflexiva e no desenvolvimento da autonomia intelectual.

À educação cabe a essencial tarefa de formar novos humanos, que dominem conhecimentos e habilidades

Da mediação pedagógica na modalidade síncrona à modalidade híbrida e o retorno às aulas presenciais neste segundo semestre de 2021, muitos têm sido os desafios para educadores e acadêmicos no processo de formação para a docência durante o período pandêmico. Sobre este aspecto é possível destacar as vivências de estágio que privilegiam aos acadêmicos a imersão na realidade das escolas através do emprego da tecnologia, das redes sociais e outras formas, de acordo com a organização

das escolas-campo de estágio, trazendo novas configurações para o espaço de sala de aula e para as interações da mediação pedagógica. O processo demanda esforços e a (re) invenção tanto dos professores quanto dos acadêmicos na promoção da formação docente de qualidade, que leve em conta as novas exigências e demandas da realidade vivenciada. Tal movimento remete à reorganização da proposta pedagógica dos cursos de licenciaturas e aponta a necessidade de (re) formulação das políticas públicas educacionais voltadas à formação de professores.

À educação cabe a essencial tarefa de formar novos humanos, que dominem conhecimentos e habilidades permeadas pela criatividade, cooperação, capacidade para resolver problemas, comunicação, solidariedade, rapidez na tomada de decisões e grande capacidade de adaptabilidade a novas situações, para o bem estar individual e coletivo. Diante desses aspectos a formação de professores capazes de serem mediadores desse processo se torna cada vez mais essencial e é necessário o reconhecimento do relevante papel da universidade enquanto espaço que proporciona esta formação contextualizada e ressignificada, enquanto um processo sempre em (re) construção.



15 DE NOVEMBRO ABERTO

9h30 às 11h30

Proclamação da República

AGENDE SUA AVALIAÇÃO, VENHA CONHECER, ENTRE EM CONTATO VIA WHATSAPP E RECEBA INFORMAÇÕES

54 99145 0365

[f/academia.lamerica](#)
[@phantomlamerica](#)

www.phantomlamerica.com.br



Confira a Programação Novembro - Via del Vino

13/nov | Sábado

20h - Teatro de Natal

14/nov | Domingo

20h - Desfile de Bandas
Marciais e Escolas

18/nov | Quinta-feira

20h - Orquestra de Câmara de Bento

20/nov | Sábado

20h - Canarinhos

Grupo Tholl

21 de novembro às 20h

25/nov | Quinta-feira

20h - P1Oito: estúdio de dança

27/nov | Sábado

20h - Rio: apresentação de dança

28/nov | Domingo

20h - Frozen, show congelante!



Programação completa bento.tur.br

ORGANIZAÇÃO



PATROCINADORES





Pedro Della Corte
Página 8

"Na área da estética, há procedimentos que minimizam as marcas deixadas na pele"



Quel Konrad
Página 12

Confira o que foi destaque na agenda social de Bento Gonçalves e região



Thiago Galvan
Página 8

"Não existe em São Paulo o calor das relações de interior. Não existe, lá, despropositadamente, a chance de um reencontro casual"

Previsão do tempo

Fonte: Climatempo (https://www.climatempo.com.br)

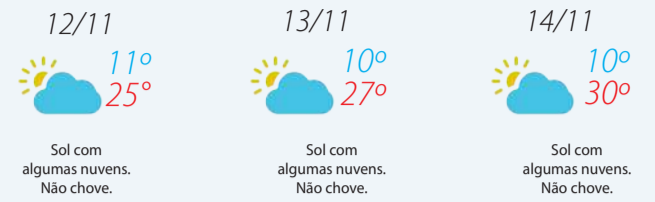

Intensa programação

Começa a magia do Natal em Bento

Via Del Vino foi palco para a chegada do papai-noel, acendimento de luzes e ainda desfile temático na abertura oficial na noite de quinta-feira, 11/11

Fotos: Eduarda Bucco



Decoração natalida foi concluída na quinta-feira, na Via Del Vino. Luzes no corredor gastronômico de Bento, no bairro Planalto, devem se iluminar no próximo sábado

Raquel Konrad
As noites em Bento Gonçalves começaram a receber os encantos e a magia do Natal. Está aberta oficialmente a programação natalina na cidade. Na noite de quinta-feira, 11/11, a Via Del Vino, no Centro, foi palco da chegada do Papai-Noel, do acendimento das luzes de Natal e ainda do grande desfile Buon Natale. Esse foi o primeiro dia de uma intensa programação que segue até o dia 9 de janeiro de 2022.

Com apresentações totalmente gratuitas, os grandes espetáculos serão realizados sempre às quintas, aos sábados e aos domingos no centro de Bento, na Via Del Vino. Uma das atrações mais

aguardadas é do Grupo Tholl, que se apresentará nos dias 21 de novembro e 9 e 20 de dezembro, às 20h. Outro show especial de Natal é da Família Lima, que movimentará o centro no dia 4 de dezembro, também às 20h. O Festival Via Del

Vino, que envolve gastronomia e vinhos, será realizado no dia 19 de dezembro, às 15h.

A programação ainda inclui shows de orquestras, grupos de dança, desfile de bandas marciais, teatro e muito mais. A organização

sugere que a população leve suas cadeiras para apreciar com mais conforto os espetáculos. "Neste ano acredito que vamos superar todos os desafios dos anos anteriores. Vamos ter uma iluminação maravilhosa para toda população aproveitar o espetáculo e magia do Natal, mas ele só será mágico se todos estiverem juntos, se amigos e familiares estiverem conosco. Serão dois meses que irão mudar a cidade, levando magia para a comunidade", destacou o secretário de Turismo, Rodrigo Ferri Parisotto.

SHOPPINGS

Quem também promete atrações especiais são os shoppings da cidade. O Shopping Bento recebe o bom velhinho no próximo sábado, 13/11. A programação inicia às 16h30, com serenata de Natal, logo em seguida tem contação de histórias, às 17h10, e às 17h30 o Papai-Noel desembarca no shopping. O bom velhinho receberá as crianças aos finais de semana, das 14h às 18h.

Já no L'América Shopping o Papai-Noel chega no dia 19 de novembro, às 16h. Ele estará recebendo visitantes aos finais de semana, das 14h às 20h.

Programação

13 de novembro

20h - Teatro de Natal

14 de novembro

20h - Bandas Marciais e Escolas

18 de novembro

20h - Orquestra de Câmara de Bento Gonçalves

19 de novembro

20h - Encantos na Igreja Cristo Rei

20 de novembro

20h - show com a Canarinhos

21 de novembro

20h - Grupo Tholl

25 de novembro

20h - P1Oito

26 de novembro

16h - Fanfarra

20h - Black Friday

27 de novembro

20h - Rio: apresentação de dança

28 de novembro

20h - Frozen um show congelante

2 de dezembro

20h - Grande Desfile de Natal - Buon Natale

3 de dezembro

16h - Fanfarra

20h - Encantos na Praça Achyles Mincarone, São Bento

4 de dezembro

20h - Show de Natal com a Família Lima

5 de dezembro

20h - Canarinhos

9 de dezembro

20h - Grupo Tholl



Projeto Encantos terá shows da Farina Brothers nos dias 19/11, 28/11, 03/12 e 10/12

10 de dezembro

16h - Fanfarra

16h - Encantos

11 de dezembro

20h - Espetáculo Desejo de Natal

12 de dezembro

20h - Bandas Marciais e Escolas

16 de dezembro

20h - Coro Juvenil Nos em voz e Orquestra de Sopros de Faria Lemos

17 de dezembro

16h - Fanfarra

18 de dezembro

20h - Grande desfile de Natal - Buon Natale

19 de dezembro

15h - Festival Via Del Vino

20 de dezembro

20h - Grupo Tholl

21 de dezembro

20h - Auto de Natal

22 de dezembro

20h - Teatro de Natal

23 de dezembro

20h - Grande Desfile de Natal - Buon Natale

BLACK NOVEMBER
ATÉ 50%OFF



Rua José Manfredini, 100 pav.01 Distrito Industrial, Bento Gonçalves - RS | FONE: (54) 2521.8800

PRODUTOS DE MOSTRUÁRIO PRONTOS, EXPOSTOS NO SHOW ROOM

DE SEGUNDA A SEXTA-FEIRA DAS 9:00 ÀS 18:00.

SÁBADOS DAS 9:00 ÀS 12:00.

16/11 ATÉ 30/11

Consulte condições de pagamento e retirada.

NOLAN | home collection