

Falência à vista

Prefeitura de Bento apresenta projeto de subsídio para o transporte público

Lucas Marques



Como o próprio secretário de Governo e de Mobilidade Urbana, Henrique Nuncio, disse em sessão no Legislativo, os recursos investidos têm o objetivo de não deixar o sistema colapsar

Especial | 4

Sangue bom

Hemocentros gaúchos precisam de doações para reverter estado crítico

Divulgação/SMS



Além de fazer o bem, o ato de doar pode salvar vidas, reforçam uma doadora frequente e a secretária de Saúde de Bento Gonçalves

Saúde | 2

Alta tensão

Técnico alerta sobre riscos de acidentes ao mexer na rede elétrica pública

Eduarda Bucco



No início de julho, um jovem profissional ficou ferido após ser eletrocutado ao trabalhar em um poste na avenida Osvaldo Aranha

Geral | 3

No campo e na quadra

Esportivo garantido na Série A do Gaúcho e BGF no topo da Série Ouro

No futebol, o Esportivo se deu bem e vai poder jogar na elite do Campeonato Gaúcho em 2023 e o BGF segue líder no campeonato

Esportes | 9

Linha Alcântara

Acidente na ERS-431 mata homem de 29 anos

O local da ocorrência, entre os km 9 e 10, já é conhecido pela quantidade de acidentes fatais ao longo dos anos

Segurança | 8

COVID-19 em Bento

A partir de agora, todas as crianças de 3 a 5 anos podem se vacinar

As doses são exclusivas do imunizante CoronaVac e são aplicadas no Centro de Referência Materno Infantil

Saúde | 3

Falsa folga

Médica do SUS em Santa Tereza registra BO após ter atestados médicos em seu nome adulterados

Segurança | 8

Validade: 29/7/2022, enquanto durarem as promoções. Foto: Instagram

Só Hoje **Super Apolo**
MELHOR VÍCIO E DE 1945

Agua mineral Floresta 500ml. Sem gás. **0,79** / unidade

Coxão de fora bovino pedaço kg. **29,90** / unidade

Procuram-se doadores

“Doar sangue pra mim é um evento”, diz doadora que busca incentivar o ato

Segundo a Secretaria Estadual de Saúde (SES), os Hemocentros do Rio Grande do Sul enfrentam um esvaziamento dos estoques

Lucas Marques

Doar sangue é um ato que pode mudar vidas, seja de quem recebe e pode ser salvo, seja de quem doa. Desde 2021, a estudante Mírian Camargo tem feito doações constantes. Por meio do incentivo de um amigo, ela foi até o Banco de Sangue de Caxias do Sul e fez a doação. Envoltos em nervosismo, Mírian descobriu ali, na primeira experiência, que algo especial estava acontecendo. Inclusive, na semana em que esta matéria está sendo publicada, a jovem foi realizar a sua quinta doação.

A ação de Mírian vai ao encontro de uma dificuldade que cerca o Rio Grande do Sul. A secretaria estadual de Saúde (SES) divulgou na semana passada que os tipos sanguíneos O- e O+ estão em níveis baixos nos estoques dos hemocentros do Estado. De acordo com o Hemocentro de Caxias do Sul, que é referência para Bento Gonçalves, os tipos A-, AB-, B+ e O- também se encontram em estado crítico ou em alerta.

Desde o segundo semestre de

2021, Bento Gonçalves tem feito mutirões de doação de sangue na UBS Zona Sul. Na quarta edição, realizada no início de julho, 77 bolsas de sangue foram coletadas. Segundo a secretária de Saúde de Bento, Tatiane Misturini Fiorio, as iniciativas têm deixado um legado. “Temos notado uma participação efetiva da população. Nas quatro edições atingimos o objetivo de ter a capacidade máxima de coletas que podem ser realizadas em único dia. Ação de extrema importância para as pessoas que estão precisando destes componentes, e que pode salvar uma vida”, afirma. O planejamento inicial é que novas edições aconteçam a cada 90 dias, mas tudo depende da agenda do Hemocentro de Caxias do Sul e do Hospital Tacchini, que são parceiros da ação.

Mesmo com a promoção de iniciativas como essa ou com a possibilidade de salvar vidas, algumas pessoas ainda têm receio de doar. Na visão da estudante, a desinformação é um dos principais motivos que afasta os possíveis doadores. “Se mistifica a doação como algo tão invasivo. Eu, antes de doar, pensava que se doavam litros, que demorava horas, que ficaria me sentindo mal, que iria desmaiar ou seria uma agulha enorme. E quando cheguei, foi totalmente o oposto. Uma equipe legal, 500ml apenas, com uma agulha normal e foi super-rápido”, relata.



Divulgação/SES

Outro motivo que pode afastar os doadores é que o local mais próximo para fazer a doação – quando não há mutirões – é em Caxias do Sul, e nem todas as pessoas estão dispostas a se deslocarem até a cidade. Segundo a secretária da Saúde, Bento ainda não pode ter um espaço próprio. “Para ser um braço dessa rede é preciso ter uma quantidade populacional determinada, além de ter uma equipe exclusiva para essa coleta. Quanto ao banco de coletas, o município já teve uma experiência anterior, onde o banco ficava junto ao Hospital Tacchini. [Acabou] não sendo viável, pois havia uma baixa procura para

doações”, pontua.

ATO DO BEM

A secretária reforça a importância de se doar e a necessidade de participação da comunidade. “Meu pedido às pessoas que podem ser doadoras é que façam isso. Que experimentem essa sensação de gratidão por poder salvar vidas”. Para Mírian, a sensação de doar sangue é algo incrível e que gera uma felicidade enorme. “Conto para todo mundo que encontro nos dias seguintes. Ah! E quando falam sobre doação, eu digo com o maior orgulho que sou doadora de sangue”, diz. Com bom humor, a jovem lembra outros benefícios que vêm junto com a doação. “O que sempre falo: ‘Tem lanchinho ainda!’”

REQUISITOS PARA DOAR SANGUE:

- Estar em boas condições de saúde;
- Apresentar documento oficial de identidade com foto;
- Ter idade entre 16 e 69 anos, sendo que os candidatos a doadores com menos de 18 anos deverão estar acompanhados pelos pais ou por responsável legal;
- Pesarem no mínimo 50 kg com desconto de vestimentas;
- O limite de idade para a primeira doação é de 60 anos;
- Não estar em jejum e evitar alimentação gordurosa;
- Ter dormido pelo menos 6 horas antes da doação;
- Não ter ingerido bebidas alcoólicas nas 12 horas anteriores à doação;
- Não fumar pelo menos duas horas antes da doação.

Monkeypox

OMS declara a varíola dos macacos como emergência internacional de saúde

A Organização Mundial da Saúde (OMS) decidiu no último sábado, 23/07, declarar que a varíola dos macacos configura emergência de saúde pública de interesse internacional. O anúncio foi feito pelo diretor-geral da entidade, Tedros Adhanom Ghebreyesus, durante coletiva de imprensa. “Temos um surto que se espalhou rápido pelo mundo, através de novas formas de transmissão, sobre as quais entendemos muito pouco, e que se encaixa nos critérios do Regulamento Sanitário Internacional. Por essas razões, decidi que a epidemia de varíola dos macacos

representa uma emergência de saúde pública de preocupação internacional”, disse Tedros.

A decisão não foi consensual entre membros do Comitê de Emergência da OMS, mas o diretor-geral decidiu ir adiante com a declaração. Ele destacou que o vírus tem se espalhado rapidamente por diversos países, o que aumenta o risco de disseminação internacional. Outra preocupação expressada por Tedros diz respeito ao potencial do vírus de interferir em viagens de um país para outro, como ocorreu com a covid-19. No entanto, a OMS ainda considera o risco baixo.

Liberada, em Bento, vacina da COVID-19 para todas as crianças de 3 a 5 anos

A secretaria municipal de Saúde (SMS) de Bento Gonçalves ampliou, desde quinta-feira, 28/07, a vacinação contra COVID-19 para todas as crianças de 03 a 05 anos de idade.

A coordenadora do setor de imunizações, Luiza do Rosário, destaca que a decisão parte da baixa procura da faixa contemplada anteriormente. “A procura da vacinação para crianças imunossuprimidas está abaixo do espe-

rado. Esse fator nos permite ampliar o grupo apto para vacinação, abrangendo todas as crianças de 03 a 05 anos”, destaca.

ONDE FAZER?

As crianças serão vacinadas exclusivamente com o imunizante CoronaVac. Até o momento, 15 crianças procuraram a imunização. O agendamento pode ser realizado pelo (54) 3055-8556, no Centro de Referência Materno Infantil (CRMI).

Fruteira São Roque

Av. São Roque, 363 | Fone: (54) 3451-1370

NÃO TEMOS FILIAL

A sua fruteira!

ABERTA TODOS OS DOMINGOS

 Carré Suíno R\$ 12,90 / Kg	 Coxa e Sobrecoxa de Frango Congelada Sem Dorso R\$ 9,99 / Kg	 Coxa e Sobrecoxa de Frango Temperada R\$ 10,99 / Kg	 Presunto Seara Fatiado R\$ 22,90 / Kg	 Guaraná Antártica 2,25 Litros R\$ 5,99 / un	 Cerveja Amstel Latão 473 ml (Quente) R\$ 3,29 / un	 Leite Longa Vida Languiru 1 Litro R\$ 5,99 / un	 Café Bom Jesus Almofada 500g R\$ 13,99 / un	 Óleo de Soja Primor 900 ml R\$ 9,45 / un
 Patinho Bovino em Bife R\$ 39,90 / Kg	 Paleta Bovina Tradicional R\$ 25,90 / Kg	 Costela Bovina de Primeira R\$ 28,99 / Kg	 Arroz Super Ecco 5 kg R\$ 16,97 / un	 Feijão Preto Azulão 1 kg R\$ 4,97 / un	 Massa com Ovos Fritz e Frida Espaguete 500g R\$ 3,19 / un	 Ovos Brancos e Vermelhos Bandeja com 30 unidades R\$ 17,59 / Bandeja	 Pizza Seara 460g R\$ 14,69 / un	
 Detergente Girando Sol 500 ml R\$ 1,79 / un	 Pimentão Verde R\$ 4,99 / Kg	 Bergamota Montenegrina R\$ 2,85 / Kg	 Chuchu R\$ 2,99 / Kg	 Laranja de Suco R\$ 1,99 / Kg	 Brócolis Avulso R\$ 2,29 / un	 Tomate Longa Vida R\$ 2,98 / Kg	 Brócolis Embalado R\$ 2,50 / un	
 Papel Higiênico Stylus Folha Dupla 12 Rolos 20 metros R\$ 10,89 / un	 Amaciante Ypê 2 Litros R\$ 7,49 / un	 Abacaxi Pérola R\$ 3,90 / un	 Chicória e Alface R\$ 2,79 / un	 Laranja de Umbigo Nacional R\$ 2,95 / Kg	 Batata Inglesa Branca e Rosa de Primeira R\$ 3,79 / Kg	 Cenoura e Beterraba R\$ 2,58 / Kg		

OFERTAS VÁLIDAS PARA SEXTA-FEIRA (29/07) ou ENQUANTO DURAREM OS ESTOQUES.

Envie uma mensagem e receba diariamente nossas promoções

NOVO NÚMERO! 9 9656-9853



Alta tensão

Técnico de telecomunicações lamenta acidente com colega e reclama da falta de equipamentos de segurança e fiscalização

No início de julho, um jovem técnico que trabalhava em um poste na avenida Osvaldo Aranha levou um choque, foi atendido pelo Corpo de Bombeiros e chegou a ficar na UTI em estado grave



Eduarda Bucco

Lucas Marques
Eduarda Bucco

No dia 6 de julho, um homem de 28 anos ficou ferido após ser eletrocutado na avenida Osvaldo Aranha enquanto trabalhava para uma operadora de telefonia em um dos postes. O homem foi atendido pelo Corpo de Bombeiros e levado para o Hospital Tacchini em estado grave. Segundo assessoria do hospital, o jovem tem evoluído bem e, no momento, aguarda um leito de internação no hospital da Unimed, em Porto Alegre (RS).

O caso do jovem foi assunto na cidade e levou a questionamentos e hipóteses sobre as prováveis causas do acidente, que incluem desde o uso inadequado de equipamentos de segurança necessários, possíveis falhas de fiscalização por parte da concessionária de energia, por parte das

empresas de telefonia e de internet que constantemente adicionam mais e mais redes aos postes, ou do próprio Poder Público, que realiza manutenções no parque luminotécnico da cidade.

O SERRANOSSA conversou com funcionário que trabalha em uma empresa como técnico de telecomunicações. A rotina do rapaz envolve trabalhos em postes de luz até torres com transmissão via rádio, além de diversos lugares, como dentro de igrejas, em áreas rurais ou regiões que não possuem cabeamento de fibra óptica. O trabalho dele também envolve a montagem de servidores e a montagem de fibra óptica nos postes. Segundo o técnico, que tem mais de cinco anos de experiência, a profissão expõe os trabalhadores a vários tipos de perigos diariamente. "Riscos de choque elétrico, riscos de quedas

em alturas, dependendo o lugar, em torno de 30 metros, e risco de corte com objetos perfurantes, entre outros", diz.

SEGURANÇA

Mesmo sendo uma profissão que demanda cuidados e equipamentos adequados, nem sempre eles são tomados – e a culpa muitas vezes não é dos colaboradores. "Na maioria das empresas não são fornecidos todos os equipamentos. Apenas alguns dos básicos e obrigatórios", afirma. Para ele, muitas empresas desistem do uso dos equipamentos, pois o processo de compra e entrega para os funcionários é maior do que o prazo para finalização da obra/manutenção. Contudo, o profissional destaca que muitas vezes nem sequer há uma justificativa para a falta dos itens de segurança. "Algumas empresas

não fornecem porque não querem mesmo. Às vezes nós pedimos e não nos são fornecidos os equipamentos. Trabalhamos com o que temos", pontua.

FISCALIZAÇÃO

O secretário de Governo e de Mobilidade Urbana de Bento Gonçalves, Henrique Nuncio, explica que a administração tem feito seu trabalho, mas divide as funções. "Os postes são de responsabilidade da RGE. Nós [Executivo], assim como as empresas de telefonia e internet, possuímos a mesma responsabilidade para a execução dos serviços. Ocorre que são muitas empresas realizando intervenções nos postes, o que é possível verificar pela quantidade de cabos que os postes possuem, e nem todas as empresas possuem autorização com projeto aprovado pela RGE",

pontua Nuncio.

Para o jovem técnico, ninguém tem cumprido seu papel em relação às fiscalizações e cuidados para que ninguém se machuque durante uma manutenção. "Na maior parte dos postes da cidade as luminárias estão com fios da fotocélula e dos reatores expostos com emendas não isoladas energizando as cordoalhas e a própria luminária", explica. Ele também afirma que a Prefeitura não faz as devidas manutenções em bairros mais afastados do centro ou em avenidas de grande tráfego, como São Roque e a própria Osvaldo Aranha, onde o colega de profissão se acidentou.

"Outro problema muito encontrado é a falta de responsabilidade de outras empresas do nosso ramo, que vão colocando cabos e mais cabos superlotando

os postes e, assim, danificando postes que estão adequados e deixando muitos cabos expostos desnecessários sem retirar quando são rompidos. Esses cabos acabam podendo ser energizados pela baixa tensão", diz o jovem indignado com a situação que mais do que dobra as chances de acidentes.

Por fim, ele pede mais cuidado e consideração por parte do Poder Público, principalmente no cuidado das luminárias, reforçando que a fiscalização correta seja feita, sendo assim, outros acidentes poderão ser evitados. "Também é necessário fiscalizar as empresas de telecomunicações e de telefonia para que adequem os cabos e para que elas forneçam os itens de segurança dos funcionários. Assim, tornando o trabalho que por si só já é perigoso, mais seguro para ser feito", conclui.

PAGUE SUAS COMPRAS EM

3X

NO CARTÃO

PARCELAMENTO DISPONÍVEL PARA COMPRAS ACIMA DE

R\$ 200,00

PRESTIGIE O Vinho, Suco E O Espumante DA SERRA GAÚCHA

AQUI VOCÊ É DE CASA

Ofertas válidas dia 29/7/2022, enquanto durarem os estoques. Fotografias ilustrativas.

<p style="font-size: 10px;">Coxão de fora bovino pedaço kg.</p> <p style="font-size: 24px; font-weight: bold; color: red;">29,90</p> <p style="font-size: 10px;">kg</p>	<p style="font-size: 10px;">Alcatra bovina pedaço kg.</p> <p style="font-size: 24px; font-weight: bold; color: red;">39,90</p> <p style="font-size: 10px;">kg</p>	<p style="font-size: 10px;">Maminha ou picanha fatiada bovina vácuo kg.</p> <p style="font-size: 24px; font-weight: bold; color: red;">39,90</p> <p style="font-size: 10px;">kg</p>	<p style="font-size: 10px;">Linguiça suína Borrússia kg.</p> <p style="font-size: 24px; font-weight: bold; color: red;">19,90</p> <p style="font-size: 10px;">kg</p>	<p style="font-size: 10px;">Pão de Alho Marsala 450g. Tradicional</p> <p style="font-size: 24px; font-weight: bold; color: red;">10,90</p> <p style="font-size: 10px;">cada</p>
<p style="font-size: 10px;">Capeletti Vovó Mia 400g.</p> <p style="font-size: 24px; font-weight: bold; color: red;">12,90</p> <p style="font-size: 10px;">cada</p>	<p style="writing-mode: vertical-rl; transform: rotate(180deg); font-size: 10px; font-weight: bold;">BEBA COM MODERAÇÃO</p> <p style="font-size: 10px;">Vinho Maison de Ville 1,5 litro.</p> <p style="font-size: 24px; font-weight: bold; color: red;">19,90</p> <p style="font-size: 10px;">cada</p>	<p style="font-size: 10px;">Coca-Cola Original 600ml.</p> <p style="font-size: 12px; color: red;">3,95 cada</p> <p style="font-size: 12px; font-weight: bold; color: green;">COMPRE 12 UN</p> <p style="font-size: 12px; font-weight: bold; color: red;">PAGUE 2,99 cada</p>	<p style="font-size: 10px;">Água mineral Floresta 500ml. Sem gás.</p> <p style="font-size: 24px; font-weight: bold; color: red;">0,79</p> <p style="font-size: 10px;">cada</p>	<p style="font-size: 10px;">Pepino Coblens 200g. Sachet</p> <p style="font-size: 24px; font-weight: bold; color: red;">5,97</p> <p style="font-size: 10px;">cada</p>
<p style="font-size: 10px;">Feijão preto Ondão 1kg. Fora de tipo</p> <p style="font-size: 12px; color: red;">4,99 cada</p> <p style="font-size: 12px; font-weight: bold; color: green;">COMPRE 4 UN</p> <p style="font-size: 12px; font-weight: bold; color: red;">PAGUE 3,99 cada</p>	<p style="font-size: 10px;">Biscoito Orquídea Água e Sal 400g.</p> <p style="font-size: 24px; font-weight: bold; color: red;">4,99</p> <p style="font-size: 10px;">cada</p>	<p style="font-size: 10px;">Erva-Mate Platina 1kg.</p> <p style="font-size: 24px; font-weight: bold; color: red;">7,99</p> <p style="font-size: 10px;">cada</p>	<p style="font-size: 10px;">Papel Higiênico Stylus 20m. Com 12un.</p> <p style="font-size: 24px; font-weight: bold; color: red;">8,97</p> <p style="font-size: 10px;">cada</p>	<p style="font-size: 10px;">Água Sanitária Girando Sol 2 litros.</p> <p style="font-size: 24px; font-weight: bold; color: red;">3,99</p> <p style="font-size: 10px;">cada</p>

O desconto das promoções é dado diretamente no caixa. As ofertas aqui anunciadas não se aplicam para as compras online.

Em crise

Subsídio da prefeitura para o transporte público de Bento e a tentativa de evitar a falência do sistema

O projeto de lei já está em tramitação pelo Legislativo e deve ser votado em breve. Na segunda-feira, 25/07, o secretário de Governo explicou o projeto aos parlamentares

Lucas Marques

A prefeitura de Bento Gonçalves protocolou o projeto de lei ordinária 95/2022 (PLO 95/2022) na quinta-feira, 21/07, que trata sobre a autorização de concessão de subsídio tarifário para o transporte coletivo urbano. Segundo o Executivo, o PLO se justifica pelo aumento de custos de operação do serviço.

Desde janeiro de 2021, o litro do óleo diesel, combustível utilizado no veículo, teve um aumento médio de R\$ 3,59 para R\$ 6,59 (junho 2022). Esse e outros custos impactaram diretamente no preço da passagem. O projeto até cita demais cidades que já trabalham com o subsídio, entre as quais a vizinha Caxias do Sul, Porto Alegre e grandes cidades como Belo Horizonte e Manaus.

Na segunda-feira, 25/07, o secretário de Governo e de Mobilidade Urbana, Henrique Nuncio, esteve na Câmara de Vereadores do município para apresentar o PLO. Cercado de estudos e esta-

tísticas, Nuncio afirmou que a criação do subsídio era inevitável, visto os problemas que o setor de transporte público tem enfrentado até mesmo em período anterior à pandemia da COVID-19. Contudo, a crise sanitária que atingiu todos os continentes, levou à sombra problemas graves.

Segundo o secretário, em virtude da pandemia, o número de passageiros mensais das empresas despencou, saindo da casa dos 500 mil para 95 mil mensais. Atualmente, com a volta das atividades presenciais de boa parte da população, o número ainda é cerca de 25% menor do que no período pré-COVID. "O usuário não pode arcar com essa conta sozinho, por isso a gente, desde março deste ano, vem se debruçando [no assunto], com os pedidos das empresas que compõem o sistema de trânsito, formas para a gente contribuir e não ver o sistema minguando com o valor subindo devido ao custo de operação e também pela baixa de usuários", disse aos parlamentares.

O QUE DIZ O PROJETO

O projeto prevê o subsídio de até R\$ 2.282.175,00. Sendo destinado para as empresas R\$ 1,00 por passageiro e a integralidade da tarifa do idoso entre 60 e 65 anos, que é isenção municipal. O seu encaminhamento, de acordo com a prefeitura, está nos conformes com a Política Nacional de Mobilidade Urbana, priorizando o transporte público coletivo e promovendo a melhoria da mobilidade urbana.



Além disso, a medida promete a manutenção da tarifa de transporte público coletivo, custeando parte do valor pago pelo usuário.

O valor apresentado no projeto consiste de um teto máximo a ser disponibilizado e deve ser repassado até dezembro de 2022, podendo ser revisto caso o sistema de transporte público se recupere financeiramente. Conforme o secretário, o repasse será feito mensalmente, de acordo com a quantidade de usuários, o que seria apurado por meio de contagem da catraca, auditada e fiscalizada pela prefeitura. Nuncio também explicou como foi feito o cálculo para chegar ao valor proposto no projeto. "Hoje, no sistema, a gente tem 349.725 usuários médio mês, das três empresas. Então, nós utilizamos esse número para a gente partir do cálculo do subsídio", disse.

MAIS BARATA?

Se aprovado o subsídio, a tarifa que atualmente está em R\$ 5,00, para os usuários que utilizam o cartão Vito, voltaria para R\$ 4,75. O que pode representar um alívio no bolso da população, principalmente aqueles que trabalham longe de

casa e dependem, muitas vezes, de até quatro viagens de ônibus, como é o caso de uma jovem que trabalha como empregada doméstica. "Imagina, eu moro no [bairro] Ouro Verde e trabalho no [bairro] Salgado. Às vezes eu até consigo pegar um ônibus mais direto, mas e se eu perco? Tenho que pegar um até o Centro e do Centro pra lá. R\$ 20,00 por dia só em passagem", relata. Outra proposta presente no projeto é que famílias consideradas em extrema pobreza – com renda mensal per capita de até R\$ 105, sendo cerca de três mil registros no Cadastro Único – também serão beneficiadas com a isenção. Contudo, isso será estabelecido por meio de decreto municipal.

Alguns vereadores elogiaram a criação do subsídio e afirmaram que chega em boa hora, mas ainda meio atrasado. Um ponto levantado pelo progressista Edson Biasi é o fato de que com a pandemia, muitos horários foram retirados de circulação, principalmente, no interior. Ele questionou o secretário se a partir da injeção de mais dinheiro público no transporte, a prefeitura poderá fazer cobranças mais incisivas na disponibilização de linhas. "Com essa questão de estarmos fazendo esse repasse para o sistema de transporte, a gente pode sim rever e recolocar as rotas que foram subtraídas", disse Nuncio, que também solicitou aos vereadores que ajudem a identificar quais localidades não estão sendo atendidas pelo serviço.

Agora vai?

Novo contrato para estudo da licitação, mas velha conhecida

A nova licitação do transporte coletivo de Bento Gonçalves, ainda sem data definida para ocorrer, é regida por lei sancionada em dezembro do ano passado, e que prevê a concessão do serviço pelo período de 10 anos. Na última semana, foi publicada no Diário Oficial do município a contratação da empresa Procidades Consultoria em Planejamentos Urbanos, pelo valor de R\$ 29.000, para revisar os estudos até então realizados e que devem embasar a futura licitação. A empresa é a mesma que venceu pregão em 2019 para elaborar os estudos pelo valor inicial de R\$ 70.100,00. O contrato, na ocasião, teve início em janeiro de 2020, contando com cinco aditamentos, que ampliaram prazos e valores a serem pagos à empresa. O último deles foi publicado em 30/12/2021 e prorrogou o prazo da vigência do contrato.

Agora, a Procidades foi contratada para prestação de serviços técnicos para atualização e revisão dos estudos já realizados para instruir a licitação pública para exploração do Sistema de Transporte Público Urbano e Distrital.

para exploração do Sistema de Transporte Público Urbano e Distrital do Município.

Na Câmara, o secretário Henrique Nuncio foi questionado sobre a contratação. O vereador Anderson Zanella (PP) destacou a demora na licitação e a contratação da mesma empresa que já havia prestado serviço ao município. "A lei foi aprovada em final de 2021, estamos num limbo de tempo de sete meses, a empresa foi contratada para um novo estudo. Me preocupa a contratação da mesma empresa, que para mim ficou claro que não prestou um serviço de qualidade ao município", disse. Conforme o secretário, a empresa deve concluir o serviço em 60 dias.

O QUE DIZ A PREFEITURA

Segundo a Comunicação do Executivo, o contrato mencionado é uma nova relação, um novo contrato para prestação de serviços técnicos para atualização e revisão dos estudos já realizados para instruir a licitação pública para exploração do Sistema de Transporte Público Urbano e Distrital.



Lucas Marques

PRA FRENTE, BENTO.

A PREFEITURA TRABALHA POR MAIS SAÚDE, A CIDADE AVANÇA E TODOS CONQUISTAM.

- ▶ Ampliação nas cirurgias de média-complexidade.
- ▶ Nova Farmácia Pública.
- ▶ Ampliação da Unidade de Saúde no São Roque.

- ▶ Reestruturação no serviço do bem-estar animal - Samu Pet.
- ▶ Obras do Hospital Público estão em andamento.
- ▶ Novos médicos.

[/prefeiturabento](#)



SUPERMERCADOS
ANDREAZZA

**TEM
TEM
TEM**

**qualidade
economia
pra toda família**

**Loja aberta aos
DOMINGOS***
sem fechar ao meio-dia

OFERTA EXCLUSIVA
Meu
A

Costela Bovina em Tiras Montana ou Unibeef Congelada - kg
21,90

OFERTA EXCLUSIVA
Meu
A

Coxa e Sobrecoxa de Frango Sem Dorso Congelada - kg
8,90

OFERTA EXCLUSIVA
Meu
A

NOVILHO JOVEM
Costela Minga kg
34,90

OFERTA EXCLUSIVA
Meu
A

Coxão de Fora Campo Nobre A Vácuo Pedacos - kg
29,90

OFERTA EXCLUSIVA
Meu
A

Queijo Rar Parmesão Cilindro 200g - cada
27,95

OFERTA EXCLUSIVA
Meu
A

Margarina Becel 500g - cada
5,99

OFERTA EXCLUSIVA
Meu
A

Melão Cepi Inteiro kg
5,97

OFERTA EXCLUSIVA
Meu
A

Massa Isabela Bom Gosto 500g - cada
2,97

OFERTA EXCLUSIVA
Meu
A

Arroz Blue Ville Parboilizado 5kg - cada
16,45

OFERTA EXCLUSIVA
Meu
A

Maionese Arisco 500g - cada
4,99

OFERTA EXCLUSIVA
Meu
A

Batata Pringles 114g a 159g cada
8,99

OFERTA EXCLUSIVA
Meu
A

Vinho Família Traversa 750ml - cada Exceto Noble Alianza e Roble
Leve 6 Pague 19,90 cada

OFERTA EXCLUSIVA
Meu
A

Energético Monster 473ml - cada
5,99

OFERTA EXCLUSIVA
Meu
A

Cerveja Brahma Duplo Malte 330ml - cada
3,87

OFERTA EXCLUSIVA
Meu
A

Fralda Babysec Ultra Sec P46 M40 G34 XG32 XXG28 - cada
29,90

OFERTA EXCLUSIVA
Meu
A

Amaciante Girando Sol 5 litros - cada
12,98

OFERTA EXCLUSIVA
Meu
A

Papel Higiênico Atualle Folha Dupla Neutro 12x20m - cada
8,99

SÃO PROIBIDAS A VENDA E A ENTREGA DE BEBIDAS ALCOÓLICAS A MENORES DE 18 (DEZOITO) ANOS (art. 81, II, do Estatuto da Criança e do Adolescente)

BEBE COM MODERAÇÃO.

MEU ANDREAZZA
Tá na sua mão economizar =>



Baixe agora mesmo

Ofertas válidas somente para as lojas de Bento Gonçalves no dia 29 DE JULHO DE 2022 ou enquanto durarem os estoques (24 un/kg por loja). Consulte quantidade máxima por cliente diretamente no aplicativo Meu Andreazza. Imagens meramente ilustrativas. **Somente a loja da Saldanha Marinho abre aos domingos. Das 8h às 20h.



 R\$ 21,99 /KG AGULHA	 R\$ 37,90 /KG COXÃO DE FORA	 R\$ 19,90 /KG CARNE MOÍDA DE SEGUNDA	 R\$ 16,90 /KG SALSICHÃO LANGUIRU
 R\$ 14,90 /KG COXINHA DA ASA DÁLIA 1KG	 R\$ 31,00 /KG COSTELA DESOSSADA	 R\$ 16,90 /KG COSTELA SUÍNA SEM COURO	 R\$ 13,50 /KG PALETA SUÍNA SEM OSSO
 R\$ 8,99 /UND ÓLEO DE SOJA SOYA 900ML	 R\$ 11,50 /UND CAPELETTI ITALIANY 500G	 R\$ 2,99 /KG BATATA INGLESA	 R\$ 14,90 /UND OMO SABÃO EM PÓ LAVAGEM PERFEITA 800G

Carbonera
supermercado

@carboneramercado
Supermercado Carbonera
Rua Marques de Souza, 492 | Bairro São Francisco, BG
FAÇA SUAS COMPRAS PELO WHATSAPP - 99624.2933

Parceria Solar Agro

Energia solar no campo: uma parceria para todo dia

Além de gerar mais força ao agronegócio, a energia solar reduz custos e amplia a renda



consiste em levar inovação tecnológica ao campo através da energia solar fotovoltaica, garantindo maior economia e sustentabilidade ao produtor rural. Ademais, para viabilizar e incentivar a produção da energia limpa e renovável, existem diversas linhas especiais de financiamento para o agronegócio.

Se você quer gerar sua própria energia em áreas rurais, tendo grande economia com a conta de luz, ao mesmo tempo em que contribui para um mundo mais sustentável, aponte a câmera para o QR CODE ou entre em contato com a Parceria Solar através do telefone 3705 1661 ou WhatsApp 99708 9010!

O agronegócio é um dos principais setores que movimentam a economia brasileira. Para isso, diariamente, a efetivação das atividades no campo requer o uso de diversas máquinas agrícolas como: estufas, tratores, colheitadeiras, ordenhadeiras e etc. Logo, com o objetivo de otimizar os processos, tornou-se fundamental a utilização de ferramentas de automatização e digitalização.

Assim, parece não haver dúvidas de que todas as atividades do trabalho rural demandam um grande consumo energético, o que reflete diretamente na conta de energia elétrica. Diante disso, em busca de uma alternativa para garantir a competitividade e a redução de custos, o produtor rural encontrou na energia solar a solução ideal

para seu negócio.

Segundo pesquisas realizadas pela Associação Brasileira de Energia Solar Fotovoltaica (Absolar), os agricultores vêm investindo desde 2012 no mercado fotovoltaico, resultando em um investimento de aproximadamente R\$ 3,4 bilhões. Por conseguinte, o setor possibilitou a geração de mais de 21 mil empregos, o que reafirma sua importância para o cenário econômico no país.

Atenta a essa demanda, a Parceria Solar lançou uma linha fotovoltaica exclusiva para o AGRO, na qual o atendimento acontece de modo personalizado e totalmente direcionado às necessidades do produtor brasileiro, abrangendo da bovinocultura à piscicultura, por exemplo. A proposta da empresa



Parceria Solar
AGRO
— NOSSO COMPROMISSO É MUDAR O AMANHÃ —

mostra guaporé www.mostraguapore.com.br

20
22



Mostra
Guaporé
expocultural

o Brilho do
Encontro

Feira de Joias e Lingerie
Feira da Agricultura Familiar

05, 06 E 07; 12, 13 E 14 DE AGOSTO ♦ AUTÓDROMO DE GUAPORÉ

PATROCÍNIO:



APOIO:



REALIZAÇÃO:



Sorteio de um iPhone 13

Baixe o novo App

Meu Caitá e concorra!

Google Play

App Store

CAITÁ SUPERMERCADOS

Costela bovina congelada em tira Pampeira kg

22,90



Galo congelado kg

4,99



Pernil suíno Reserva kg

10,98



Super Oferta

Coxa com sobrecoxa de frango dorsal kg

6,98



Super Oferta

Açúcar cristal Euroçúcar 5kg

15,95

Euroçúcar

Açúcar Cristal

Peso Líquido 5kg

Salsichão suíno Languiru kg

13,90



Coxão mole bovino em pedaços kg

37,90



Costela ripada bovina kg

32,90



Refrigerante Sukita 2L

4,99



Super Oferta

Óleo de soja Cocamar 900ml

7,95

Cocamar

Óleo de Soja

Cerveja Lager Amstel 473ml

3,39



Papel higiênico folha dupla Tom com 12 rolos de 30m

12,99



Amaciante Mil Flores 5L

11,99



Lava-roupas sanitizante Omo 2,2kg

27,90



Ofertas válidas em Garibaldi e Bento Gonçalves nos dias 29 a 31/07/2022 ou enquanto durarem os estoques. Estoque de 1.000 un/kg por produto. Limite de 6un ou 6kg por cliente. Fotos meramente ilustrativas. Proibida a venda de bebidas alcoólicas para menores de 18 anos.

WINE DAY



19.08

19h às 0h

CIC BENTO GONÇALVES

+ 200
rótulos de
10 países
diferentes

R\$ 200,00
individual

R\$ 360,00
casal
*ganha taça individual

Boa música
Exposição de Obras de Arte
Comidas da estação para harmonizar
Sommeliers no atendimento

Reservas pelo fone:
(54) 2124.1800

CAITÁ
SUPERMERCADOS

Entrada proibida para menores de 18 anos

Divirta-se com o Jogo dos 7 Erros na página 14

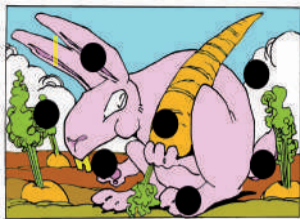

Solução

S	E	P	O	R	L	
V	D	A	I	Z	V	
V	A	C	H	V	R	
O	C	R	V	A	P	
G	A	V	A	R	T	
N	A	L	M	V	F	
A	S	R	E			
T	O	S	O			
O	R	N	O			
G	P	O				
R	A	N	O			
A	R	M				
E	R	E				
L	A	M	A			
C	R	E	P			
F	A					

Santa Tereza

Médica do SUS registra BO por atestados médicos adulterados

De acordo com a profissional, os atestados continham apenas um dia de afastamento, não 2, 4 e 5, como o apresentado

Uma médica que atende pelo Sistema Único de Saúde (SUS) da cidade de Santa Tereza registrou Boletim de Ocorrência (BO) após descobrir que atestados médicos em seu nome teriam sido fraudados. A profissional também informou o caso ao Sindicato Médico do

Rio Grande do Sul (Simers).

De acordo com a profissional, em registro policial, o representante de uma empresa que presta serviços terceirizados para a prefeitura de Bento Gonçalves lhe informou que uma de suas funcionárias teria apresentado os atestados adulterados. Segundo ele, os documentos passaram por perícia.

A médica afirma no Boletim de Ocorrência que os atestados eram reais e foram entregues nas consultas, porém, na versão original, continham apenas um dia de afastamento. As versões possivelmente alteradas dos documentos atesta-

vam duas, quatro e cinco dias.

A prefeitura de Santa Tereza se manifestou sobre o caso na noite de quarta-feira, 27/07. Na nota, a prefeitura esclarece que a profissional não tem culpa alguma no caso. "Confiamos plenamente na profissional médica prejudicada, que exerce seu trabalho com seriedade e competência, e acabou sendo prejudicada injustamente por ato de terceiro. Infelizmente, a cidadã que utiliza o serviço público de saúde buscou vantagem sobre o trabalho da profissional, tendo sido, entretanto, percebida a tentativa e interrompida a tempo", afirma.

Batalhão ambiental de Bento atende denúncia de tráfico de animais

O 3º Batalhão Ambiental da Brigada Militar (BABM) de Bento Gonçalves atendeu a uma denúncia anônima de tráfico de animais em Veranópolis, no último domingo, 24/07. A guarnição se deslocou até o local indicado e encontrou dois homens em frente da casa. Ao ver a chegada da BABM, um deles correu para dentro da residência. Já dentro da casa, foram encontrados 13 pássaros silvestres trancados em gaiolas. Segundo o Pelotão, o indivíduo alegou ter licença para comercialização dos animais, mas não apresentou documentos. Durante o flagrante, ele demonstrou



Brigada Militar/divulgação

resistência, chegando a agredir um dos soldados. O homem foi algemado para evitar demais agressões.

Na casa também foram encontrados três alcapões que eram utilizados na captura dos animais, sendo dois deles para pássaros e um para tatus. Uma motosserra

sem licença de porte e uso de Lista de Preços Unitários (LPU) também foi apreendida. O homem recebeu voz de prisão e foi encaminhado à Delegacia de Polícia de Pronto Atendimento (DPPA) de Bento Gonçalves, onde foi registrado Boletim de Ocorrência (BO).

Em Faria Lemos

Homem morre em acidente na ERS-431, na Linha Alcântara

Um grave acidente com caminhão na ERS-431, entre os quilômetros 9 e 10, na Linha Alcântara, em Faria Lemos, interior de Bento Gonçalves, matou um homem, de 29 anos, e feriu uma passageira, 37 anos. Ele foi identificado como Anderson Simon, natural do Paraná.

Segundo informações do Corpo de Bombeiros, que atendeu a ocorrência, o caminhão apresentou problemas mecânicos, ficando sem freios, perdendo o controle, tombando e descendo um barranco às margens da rodovia. O caminhão, que tinha placas do Paraná, havia sido carregado em Bento e seguia para Cascavel (PR).

A mulher que acompanhava Anderson teve ferimentos, sendo socorrida pelos Bombeiros e pelo SAMU. Ela foi encaminhada ao Hos-



Divulgação

pital Tacchini para atendimento e passa bem. Nas redes sociais, populares destacaram que essa não é a primeira vez que acidentes acontecem no local, sendo até comuns. A Brigada Militar de Garibaldi também auxiliou no atendimento.

Balada Segura autua 24 motoristas em Bento

No último sábado, 23/07, a Operação Balada Segura emitiu 24 autuações em Bento. Dez carteiras de habilitação foram recolhidas e três infrações por dirigir sem CNH foram registradas, além nove moto-

ristas autuados por embriaguez ao volante. Houve ainda cinco recusas de condutores para realizar o exame do bafômetro. A ação contou com agentes do DMT Guarda Civil, Brigada Militar e da Polícia Civil.



#Dia dos Pais

solares e relógios

20% off

à vista



DEBIANCHI
ÓTICA

BENTO GONÇALVES Rua Marechal Floriano, 290 54 999777330 / Rua Marechal Deodoro, 109 54 999777761 / Rua Saldanha Marinho, 472 54 999086842

@debianchiótica

debianchi.com.br

facebook.com/otica.debianchi

Na elite gaúcha

Esportivo vence final da Divisão de Acesso e está classificado para a série A do Gauchão de 2023

Mesmo pressionado, o Alviázul conseguiu a vitória por 1 a 0 contra o Avenida e vai jogar na elite do Gauchão

Com apoio do torcedor, na tarde do último domingo, 24/07, o Esportivo venceu o Avenida por 1 a 0 no jogo de volta da final do Gauchão A2 Cresol. Autor do gol no empate em 1 a 1 na partida de ida, João Pedro voltou a marcar para o time da Serra, decidindo o confronto logo no início do primeiro tempo, na Montanha dos Vinhedos, em Bento Gonçalves.

Por decisão do Superior Tribunal de Justiça Desportiva - STJD, a final não teve homologado/declarado o campeão, nem foi atribuída entrega de troféus ou medalhas pela FGF até decisão final do Pleno do STJD. A determinação refere-se ao recurso interposto no STJD de

decisão do Tribunal de Justiça Desportiva do RS - TJD/RS, que declarou a decadência para apuração de irregularidade de atuação de atleta do Avenida, em partida da fase classificatória, capitulado no artigo 214 do CBJD. O processo foi incluído na pauta da Procuradoria do STJD do dia 4 de agosto.

Jogando em casa, o Esportivo começou pressionando. Logo no início, Cris Magno obrigou Rodrigo a fazer difícil defesa. Aos 14 minutos, enfim, o time da Serra abriu o placar. João Pedro, que já havia marcado no duelo da ida, recebeu na área e agiu rápido para dominar e finalizar com força: 1 a 0. As melhores chances do primeiro tempo seguiram com o Esportivo, que quase ampliou em bola que o zagueiro Micael salvou sobre a linha. O Avenida teve poucos momentos ofensivos. A melhor jogada saiu dos pés de Carrilho, em finalização que passou sobre a meta.

Precisando do empate para



Max Peixoto/Divulgação

ao menos levar a decisão para os pênaltis, o Avenida tentou ser mais perigoso no segundo tempo. Aventurando-se no ataque, o zagueiro Micael chegou a finalizar dentro da área para grande defesa de Copetti, mas a arbitragem havia marcado impedimento. O Esportivo atacou menos na etapa final, porém

assustava o rival nas investidas. Aos 27, João Pedro quase ampliou em toque de cabeça que passou rente ao poste. A pressão do Avenida aumentou nos últimos minutos, mas o Esportivo soube segurar e ainda fazer bons contra-ataques para deixar o tempo passar e, assim, confirmar a vitória.

Competição Colonial de Futsal realiza jogos das quartas de final

Começou a 2ª fase do Colonial de Futsal. Os jogos realizados na sexta-feira, 22/07, em São Valentim, foram de ida das quartas de final da categoria livre.

Abrindo a noite de jogos, o Veríssimo venceu de virada o Rosário por 2 a 1 e agora joga por um empate para ficar com a classificação. Caso o Rosário vença, a decisão vai para os pênaltis. No segundo duelo da noite, a Paulina venceu por 5 a

1 o Faria Lemos e também joga por um empate no jogo de volta. Se o Faria Lemos vencer, a partida também seguirá para os pênaltis.

O terceiro jogo da noite foi entre Eulália e Tuiuty. A Eulália se deu melhor, vencendo por 2 a 0 e está a um empate da vaga. Para encerrar a noite, os donos da casa, o São Valentim A foi superado pelo São Pedro por 2 a 0 e agora precisam vencer para levar a decisão para

os pênaltis. Ao São Pedro basta um empate para ir as semifinais.

As partidas de volta estão agendadas para essa sexta-feira, 29/07, e serão realizadas na Eulália. A competição tem a organização da Liga Colonial de Futebol da cidade de Bento Gonçalves e conta com o apoio da prefeitura municipal de Bento, através da Secretaria de Esportes e Desenvolvimento Social.



Divulgação

Líder

BGF assume a ponta da Série Ouro 2022

Equipe bento-gonçalvensense goleou o Barcelona/Maclères pelo placar de 5 a 1, terminando a 6ª rodada na ponta da tabela

O Bento Gonçalves Futsal (BGF) segue imparável atuando em seus domínios. A equipe comandada por Vaner Flores defendeu a sua invencibilidade dentro de casa, que dura mais de dois anos, e derrotou o Barcelona/Maclères, de Júlio de Castilhos, pelo placar de 5 a 1, na noite de sábado, 23/07, no Ginásio Municipal Darcy Pozza. Com o resultado, a equipe assumiu a liderança da Série Ouro de 2022 ao final da 6ª rodada.

O BGF protagonizou uma de suas melhores atuações até então na Série Ouro. Com superioridade, o time da casa abriu o placar aos 8 minutos com Nicolas, o qual finalizou no ângulo para marcar um golaço, 1 a 0. Pouco depois, após cobrança de lateral, Bruno Reis acertou o canto do goleiro para ampliar a vantagem para a equipe de Bento Gonçalves, 2 a 0. Na etapa derradeira, o adversário se jogou para o ataque em busca da reação. O time visitante cresceu na partida e construiu boas oportunidades para diminuir a vantagem. Aos 7 minutos, o time de Júlio de Castilhos balançou as redes, 2 a 1. No entanto, o BGF suportou a



Divulgação BGF

pressão e voltou a marcar, aos 16 minutos. Alex Rosatti arrematou com precisão no ângulo para aumentar o placar, 3 a 1. Aos 18 minutos, quando o time adversário colocou em quadra o goleiro-linha em busca da recuperação, Bruno Reis aproveitou falha da equipe visitante e rolou para Kevin que, sem goleiro, balançou as redes. No lance seguinte, Kevin novamente não desperdiçou e completou o placar, 5 a 1 para o BGF.

A equipe ocupa a ponta da tabela com 10 pontos, mesma pontuação que o Barcelona/Maclères, União Independente e UFSM, porém levando a melhor no saldo de gols. Na próxima rodada, dia 30/07, às 20h, em São Sepé, a equipe visita o União Independente valendo a liderança.



Férias mais Divertidas no L'América

Brinquedos para crianças de 02 a 10 anos de idade. Gratuito: 30 minutos

Aproveite o final de semana e venha com a sua família no L'América Shopping.

29 a 31/07

14H às 20H

3º Andar

GRATUITO



PRESENTES NOS SEUS MELHORES MOMENTOS

MERCADO NICHETTI
SANTA MARTA:
Rua Carlos Ranzzi, 230, 54 3453 7911
BOTAFOGO:
Rua Fortaleza, 291, 54 3453 2208
SÃO FRANCISCO:
Rua Garibaldi, 431, 54 3454 2273

3G EXTINTORES
Três G do Brasil Extintores Ltda
www.tresgextintores.com.br
comercial@tresgextintores.com.br
(54) 3451 6699

Mercadão da Fruta
Mais de 50 itens a preço único.
3453 1815 | 3454 2016
Rua Dante Larentis, 61
Cidade Alta - Bento Gonçalves

Auto Lavagem
Estética - Limpeza - Polimento e Cora
maná
54 3702.1450 | 99936.5584
99610.4091

OSWALDOCRUZ
LABORATÓRIO
54 3451 2599
Rua General Osório, 309,
sala 302, BG, RS

CINEX
www.cinex.com.br

AGRO PET DOS ANJOS
AGROPECUÁRIA E PET SHOP
54 3453 3789
Rua Nelson Carraro, 440
Sala 01 | Bento Gonçalves / RS
lucianogdosanjos@gmail.com

OURIVES
Pet Shop
54 99665 2112
Rua Amabile Campagnolo, 703,
bairro Universitário, BG

PC VEICULOS
OFERTAS DA SEMANA

AMAROK EXTREME 3.0V6 DIESEL	2021	PRETA
COMPASS LONGITUDE 2.0 DIESEL	2019	BRANCA
FRONTIER 2.5 SV ATTACK DIESEL	2015	BRANCA
HILUX SW4 3.0 SRV 4x4	2013	PRETA
HILUX CD SRV 3.0 AUTOMÁTICA	2014	PRATA
HILUX CD LIMITED 4x4 DIESEL	2015	BRANCA
RANGER 2.3 XLT CD GASOLINA	2017	CINZA
S10 HIGH COUNTRY CD 2.8 DIESEL	2021	BRANCA
STRADA CS 1.3 FREEDOM	2021	CINZA
STRADA CD 1.3 FREEDOM	2022	PRATA
TRACKER 1.2 PREMIER	2021	PRETA
HONDA PCX 150 SPORT COM ABS	2021	PRATA
KAWAZAKI Z400	2020	CINZA
YAMAHA XTZ 150 CROSSER E	2015	LARANJA

Tratores

AGRALE 105 CV CABINADO COM	2015	VERMELHO
AGRALE 575 4x4	2015	VERMELHO
AGRALE 4230 4x4	2013	VERMELHO
AGRALE 4118 4x4	2010	VERMELHO
ANTONIO CARRARO MAJOR 5800	2019	VERMELHO
ANTONIO CARRARO TIGRONE 5800	2018	VERMELHO
JONH DEERE 5060 EN (FRUTEIRO)	NOVO	VERDE
LANDINI 45 CV	2017	AZUL
LS R50	2019	AZUL
MASSEY FERGUSON 4707	NOVO	VERMELHO
MASSEY FERGUSON 35 X	NOVO	VERMELHO
NEW HOLLAND T55	NOVO	AZUL
VALTRA A73 FRUTEIRO (237 HORAS)	2019	AMARELO
YANMAR SOLIS 80 CV	NOVO	VERMELHO
YANMAR SOLIS 26 CV	NOVO	VERMELHO
YANMAR 1145 4x4 (1.500 HORAS)	2014	VERMELHO
YANMAR 1155 (1.312 HORAS)	2016	VERMELHO
YANMAR 1055 (570 HORAS)	2016	VERMELHO
YANMAR 1055 4x4 (3.200 HORAS)	2010	VERMELHO
MICROTRATOR YANMAR 12 CV	2017	BRANCO
COM ENXADA ROTATIVA		

Implementos

CONCHA E GARFO FRONTAL	USADO
DISTRIBUIDOR DUPLIO 1.300 L	USADO
PULVERIZADOR 300 LITROS	USADO
RASPO BASCULANTE 1,50	NOVO
RASPO TRANSP. TRASEIRO 1,30	NOVO
ROTATIVA MEC-RUL 1,60 540 RPM	USADA

(54) 3454 6554 | 99601 1280 Rua Guilherme Fasolo, 295, bairro Maria Goretti, Bento Gonçalves

Precisa alugar o seu imóvel?
Anuncie seu imóvel conosco e garanta um bom negócio!

Anuncie seu imóvel



Abra a câmera do seu celular para escanear o qr code.
(54) 3055-2599
www.tomasiimoveis.com.br

tomasi
Condomínios e Imóveis

Mecânica Automotiva Multimarcas
AUTITEC
54 3454 5876 | 98445 0713
autitecmultimarcas@hotmail.com
Rua Florianópolis, 155
Botafogo | Bento Gonçalves

Ipiranga
POSTO RAVANELLO
(54) 3451 6668
Rua 13 de Maio, 1000
São Bento - Bento Gonçalves
postoravanello@postoravanello.com.br

ALUGO sala comercial térrea no bairro Botafogo, próximo à Upa. Com 115m², 2 banheiros, pé direito de 4m. Para estabelecimento comercial (exceto o ramo de alimentação). Valor R\$ 2.750. Contato (54) 99956 2648.

Lucimara B. Bonato
ADVOGADA | OAB/RS 98.202

Kelin S. B. Bolzan
ADVOGADA | OAB/RS 110.426

TRABALHISTA - INSS - ALIMENTOS - DIVÓRCIOS
INVENTÁRIOS - CONTRATOS - CONSUMIDOR - COBRANÇAS

54 99959 9512 | 54 98435 7252
Rua Visconde de São Gabriel, 392, sala 72,
Edifício São Gabriel, Cidade Alta, BG | 54 3125 0759

ESTAMOS EM NOVO ENDEREÇO

Rua Barão do Rio Branco, 562,
Centro, Ed. Elizio Marangon, BG
(ao lado do antigo endereço)

www.oliparimoveis.com.br
54 3452 2612 • 3451 4145

Olipar Imóveis
Consultoria Imobiliária
50 Anos
CRECI: 37.460 | CRECI: 5.494

Vagas da Semana

- » Vendedor(a) de Vinhos
- » Motorista Coleta/Entrega
- » Motorista Truck
- » Vendedor Externo
- » Montador de Móveis (Interno/Externo)

Cadastre seu currículo



Confira mais vagas disponíveis em:
www.tomasirh.com.br

tomasi
RH

Abra a câmera do seu celular para escanear o qr code.

Pinusplac

VENDO terrenos industriais, localizados no bairro Barracão, com toda infraestrutura. Ótima oportunidade de investimento. Preço especial para as primeiras três unidades. Contato (54) 3449 4444, (54) 99981 3000, (54) 9997 23122, (54) 99236 7635.

VENDO terreno em local seguro, calmo, com uma paisagem linda, com toda infraestrutura necessária, com matrícula. No Condomínio Residencial Villaggio Toscana, bairro Barracão. Você pode financiar direto, com uma entrada e até 50 meses para pagar. Valor a partir de R\$ 127.000. Preço à vista. Contato (54) 99981 3000 ou 98404 5302.

VENDO apartamento, no Edifício Resedá, bairro Maria Goretti, com 1 dormitório, sala/cozinha, área de serviço, banheiro, boxe de garagem, área total de 55,674m², área privativa 41,872m², prédio de esquina. Valor R\$ 160.000. Preço especial à vista. Contato (54) 98404 5302 ou 99981 3000.

VENDO terrenos no loteamento Encosta do Sol, prontos para construir, financiamento direto em até 70 vezes. Restam poucas unidades. Avaliamos seu carro como parte da entrada. Contato (54) 99981 3000 ou 3449 4444.

VENDO casa nova, no loteamento Encosta do Sol, última unidade twin house. Valor especial R\$ 180.000. Contato (54) 3449 4444 ou 99981 3000. Pode ser financiada pelo programa da Caixa.

54 3449 4444
contato@pinusplac.com.br

Fraporti
Imóveis
CRECI/24.163-J
(54) 98114 8872
www.fraportimoveis.com.br
Rua Naracy J. Torresan, 09,
sala 05, bairro Maria Goretti

Jardim São Paulo
RESIDENCIAL
INSPIRADO NA NATUREZA.

ÚLTIMOS APARTAMENTOS PARA VENDA

2 Dorms.
Churrasqueira
Sacada Aberta
Elevador
Garagem
Espera p/ Split
Água Quente
Rebaixe em gesso.

CONSULTE VALORES E CONDIÇÕES DIFERENCIADAS
R.10-44.051



VENHA PLANEJAR SUA FUTURA MORADIA CONOSCO



Construtora Zanotto
RECONSTRUÇÃO E REFORMA PARA SUA FORTALEZA

Whatsapp (54) 98406-3006
Rua Fortaleza, 138 - Sala 03
Bairro Botafogo - Bento Gonçalves
Fone (54) 3452-0506

G'Dom MALHAS

CURSO GRÁTIS

DE COSTURA INDUSTRIAL

VAGAS LIMITADAS

INÍCIO DAS AULAS: IMEDIATO
HORÁRIO: de segunda a sexta-feira, das 7h às 12h e das 13h às 17h
REQUISITOS: vontade de aprender a costurar e de ter uma profissão

Interessados devem enviar currículo para o e-mail peessoal@gdom.com.br ou comparecer na Malhas G'Dom (Rua Tietê, 568 B.Imigrante), de 2ª a 6ª feira em horário comercial.



MUNICÍPIO DE SANTA TEREZA

EDITAL DE PREGÃO PRESENCIAL Nº 042/2022 – Objeto: Contratação de empresa para prestação de serviço de transporte escolar no Município de Santa Tereza – RS. Data de abertura: 11/08/2022 às 9h.
RETIFICA-SE EDITAL DE PREGÃO PRESENCIAL Nº 038/2022 – Objeto: Contratação de empresa especializada para manutenção e suporte técnico para microcomputadores, notebooks, impressoras e nobreaks e fornecimento de minutagem de ligações de telefonia fixa para o Município de Santa Tereza-RS. Data de abertura: 12/08/2022, às 9h.
EDITAL DE TOMADA DE PREÇO Nº 022/2022 – Contratação de empresa especializada para construção de muro de madeira tratada na Praça do Porto, no Município de Santa Tereza – RS. Data de abertura: 17/08/2022, às 9h.

Santa Tereza/RS, 29 de julho de 2022.

Gisele Caumo
 Prefeita Municipal

CONCORRÊNCIA PÚBLICA 001/2022

O Município de Monte Belo do Sul torna público que realizará “CONCORRÊNCIA PÚBLICA”, menor preço global. Objeto: prestação dos serviços de coleta, transporte e transbordo dos resíduos orgânicos coletados em todo o perímetro urbano municipal, na frequência de três vezes por semana, sendo: às segundas, quartas e sextas-feiras; e, resíduos sólidos e recicláveis, coletados em todo o perímetro urbano, todas as quartas-feiras; e na área rural do Município, todas as segundas-feiras (conforme Projeto Básico em anexo), a serem executados em regime de empreitada por preço global, conforme especificações técnicas, anexas deste edital. A data da realização do certame será dia 30 de agosto de 2022, às 9h (horário de Brasília). Edital e Anexos estão disponíveis no site <https://www.montebelodosul.rs.gov.br/>. Informações adicionais, pelo telefone (54) 3457 2053.

Monte Belo do Sul, 29 de julho de 2022.

Adenir José Dallé
 Prefeito Municipal

G'Dom MALHAS CONTRATA:

- AJUDANTE GERAL
- CORTADOR DE ROUPAS
- COSTUREIRA DE MÁQUINA INDUSTRIAL
- ENCARREGADO DE EXPEDIÇÃO

Interessados devem comparecer na empresa (rua Tietê, 568, bairro Imigrante) de segunda a sexta-feira, em horário comercial, com a Carteira de Trabalho ou enviar currículo para o e-mail peessoal@gdom.com.br

FAÇA SUAS PUBLICAÇÕES LEGAIS NO JORNAL SERRANOSSA IMPRESSO E DIGITAL



Imóveis

VENDO apartamento no São Roque, Res. IPÊ, com 2 dormitórios, esperas para água quente, ar-condicionado, rebaixe em gesso, com churrasqueira, sala, banheiro social e vaga de garagem. Financiamento pelo banco de sua preferência e aceita o FGTS como entrada. Valor R\$ 170.000. Contato (54) 99683 6257, com Luiz. Creci 42.589.

VENDO apartamento (em obras), no Borgo, Res. Da Vinci, com entrada parcelada, 2 dormitórios, sala de estar, cozinha com churrasqueira na sacada, área de serviço banheiro e box de garagem. Possibilidade de financiar até 100% usando FGTS. Valor a partir de R\$ 223.000. Contato (54) 99683 6257, com Luiz. Creci 42.589.

6257, com Luiz. Creci 42.589.

VENDO apartamento (em construção), no bairro Humaitá, com entrada totalmente parcelada, 2 dormitórios, sala de estar, cozinha com churrasqueira, sacada aberta, área de serviço, e banheiro, box de garagem. Possibilidade de financiar até 100% usando FGTS. Valor R\$ 215.000. Contato (54) 99683 6257, com Luiz. Creci 42.589.

VENDO casa no Lot. Bertolini, com 2 dormitórios, e com piso em porcelanato, contendo cozinha, churrasqueira em área externa fechada, área de serviços, banheiro social e vaga de garagem. Pode ser financiada e usado o FGTS como entrada. Possui ótima posição solar. Valor R\$ 220.000. Contato (54) 99683 6257, com Luiz. Creci 42.589.

VENDO apartamento (em obras), no bairro Progresso, no Residencial Da Vinci, com entrada totalmente parcelada, 2 dormitórios, sala de estar, cozinha com churrasqueira na

sacada, área de serviço, e banheiro, Box de garagem. Possibilidade de financiar até 100% usando FGTS. Valor a partir R\$ 238.000. Contato (54) 99683 6257, com Luiz. Creci 42.589.

VENDO apartamento (em construção), no bairro Maria Goretti, Res. Vileneuve, com 2 dormitórios, esperas para água quente, ar-condicionado e rebaixe em gesso, com churrasqueira, sala, banheiro social e vaga de garagem. Financiamento pelo banco de sua preferência e aceita o FGTS como entrada. Valor R\$ 225.000. Contato (54) 99683 6257, com Luiz. Creci 42.589.

VENDO apartamento, no bairro Maria Goretti, Res. Vileneuve, com 2 dormitórios, esperas para água quente, ar-condicionado e rebaixe em gesso, com churrasqueira, sala, banheiro social e vaga de garagem. Financiamento pelo banco de sua preferência e aceita o FGTS como entrada. Valor R\$ 225.000. Contato (54) 99683 6257, com Luiz. Creci 42.589.

Casttini
 AMBIENTES PARA VIVER
 54 3451 7773 | 3055 7774
www.casttini.com.br

A CLÍNICA DA FAMÍLIA BRASILEIRA
 Dentistas
Clínica Brasil
 (54) 3451 4671
 Rua Marechal Deodoro, 31
 Centro - Bento Gonçalves

FRUTEIRA
SÃO ROQUE
 (54) 3451 1370
 Av. São Roque, 455 | BG

REPAROS
GREPAR
 Fixe parte do seu lar!
 54 3449 2466
 Loja 1- Bairro Progresso
 Loja 2- Av. Osvaldo Aranha
 Loja 3- Centro
 Loja 4- Bairro Jardim Glória
 Loja 5- Bairro São Roque
 Loja 6- Bairro Botafogo

HAVANA
 REVISTERIA E TABACARIA
 (54) 3055 4744
 Rua Marechal Deodoro, 238,
 Shopping Bento, sala 46,
 Bento Gonçalves

OURIVES
 CASA DOS REPAROS
 Rua Guilherme Fasolo, 172,
 Bairro Maria Goretti
 (ao lado do Frigorífico Aida)
 (54) 3453 6336

pontual
 ADMINISTRADORA DE IMÓVEIS | CRECI 21932
 Realizar o seu desejo de morar bem é o nosso maior compromisso!
 (54) 3055 2200 | 3055 4400
 Rua Marques de Souza, 502 Sala 02
 Bairro São Francisco
 atendimento@imoveispontual.com.br
www.imoveispontual.com.br

Motorcraft
 Oficina Mecânica
 54 3701 0111 | 99633 1533
 Av. São Roque, 1491
 Bento Gonçalves, RS

MERCADO
BOTAFOGO
 3453 1854
 Rua Goiânia, 310 - Bairro Botafogo
 Bento Gonçalves

Mercado CARBONERA
 (54) 3454 3879 / 3452 1632
 Rua Marques de Souza, 492 | Bairro São Francisco | Bento Gonçalves

Um bom plano é manter-se saudável.

O Tacchimed cuida da prevenção para você viver bem.



Para maiores informações acesse:

Telefone e WhatsApp
 (54) 3455.4333
atendimento@tacchini.com.br

PLANOS DE SAÚDE
TacchiMed
 TUDO PARA VOCÊ SE SENTIR BEM

Novo comando

Marciano Batistelo é eleito presidente do Conselho Distrital do Vale dos Vinhedos

O encontro contou com a presença dos conselheiros e dos vereadores Anderson Zanella (PP) e Jocelito Tonietto (PSDB)

Durante reunião extraordinária realizada na manhã de 21/07, na Fundação Casa das Artes, o Conselho Distrital do Vale dos Vinhedos elegeu à presidência o ex-subprefeito Marciano Batistelo, presidente da Associação das Comunidades e moradores do Vale dos Vinhedos. Os conselheiros também definiram que todas as reuniões deverão contar com laudo assinado pela responsável técnica Vanja Hertcert, que retorna ao conselho após decisão do Tribunal de Justiça (TJRS) no último dia 11/07.

O encontro contou com a presença dos conselheiros e dos vereadores Anderson Zanella (PP) e Jocelito Tonietto (PSDB). As discussões iniciaram com manifestações acerca das mudanças propostas no Projeto de Lei Complementar nº 10/2022, protocolado na Câmara de Vereadores, que versam sobre as alterações no Plano Diretor do município.

Uma das alterações contestadas por membros do conselho foi proposta de mudança no §4º do artigo 34 da Lei Complementar 200, de 27 de julho de 2018. No texto original, a lei prevê que "Todo o projeto de edificação, ou proposta de nova atividade, mesmo aque-



Rádio Difusora

las previstas pelo Modelo Espacial Básico, devem ser precedidos de estudo de viabilidade, apreciado inicialmente pelo IPURB e submetido ao Conselho Distrital para laudo final". Segundo membros do conselho, a mudança proposta implicaria a retirada do poder deliberativo dos Conselhos Distritais, ficando a decisão final com o Complan. "Entendemos a competência do Complan, mas cabe ao Distrito a palavra final. Não concordamos com a retirada do voto deliberativo dos Conselhos", disse a diretora de Infraestrutura e Enoturismo da Aprovale, Deborah Villas-Bôas Daldalt. O subprefeito do Vale dos Vinhedos, Mauro Villa, também foi contrário à mudança e destacou a

necessidade do poder de decisão do conselho distrital.

O vereador Anderson Zanella defendeu a mudança. "A discussão é mais ampla. Temos que ter a noção que o Vale dos Vinhedos não é só Bento, é Garibaldi e Monte Belo do Sul, poderíamos pensar num Plano Diretor Regional de Proteção. O que foi encaminhado foi a mudança do Modelo Espacial e estamos vivendo um processo de crescimento e evolução", argumentou.

A mudança foi levada à votação e rejeitada pelos conselheiros. A apreciação do projeto deve contar ainda com audiências públicas antes da votação final na Câmara de Vereadores.

Acadêmicos de Pedagogia da UCS Bento visitam campus-sede

Aprender e ensinar faz parte do cotidiano de qualquer pedagogo. Por isso, os acadêmicos do curso de Pedagogia da UCS Bento vivenciaram, na prática, essa máxima ao visitar o campus central da Universidade de Caxias do Sul - e diversos de seus aparelhos de aprendizagem. A atividade, realizada no início do mês, faz parte de um projeto de extensão da universidade e busca oportunizar vivências para a ampliação dos conhecimentos dos pedagogos em formação. "Eles aprendem sobre a realidade social e cultural da universidade da qual fazem parte, integrando a possibilidade de os estudantes dos campi conhecerem a dimensão e abrangência da UCS na região, enquanto uma instituição de ensino superior que se destaca pela inovação nos processos formativos", destaca a professora Sílvia Hauser Farina, coordenadora do curso de Pedagogia da UCS Bento.

Na visita, os alunos conheceram o recém-inaugurado Instituto Hospitalar Veterinário. Preparado para formação integral de profissionais do curso de Medicina Veterinária, o espaço conta com diversas especialidades destinadas a animais de pequeno porte, domésticos ou silvestres. Uma das curiosidades do prédio é sua fachada grafitada com animais da fauna da região pelo publicitário Gustavo Gomes, egresso da UCS. O painel permite a interação com os animais que compõem o mural, com smartphones, através de filtro no Instagram, por meio de uma aplicação de realidade aumentada.

Seguindo o roteiro, os acadêmi-



Fotos: Divulgação/UCS

cos visitaram a Clínica Veterinária, voltada ao atendimento de animais de grande porte. Ainda, passaram pelo CETEC Ensino Fundamental, com inovadora proposta pedagógica e espaços diferenciados. "Foi um momento de ricas vivências e de articulação entre a teoria acadêmica e a prática pedagógica, uma vez que a proposta pedagógica da escola traz em seus pressupostos a Pedagogia da Inovação, com foco no desenvolvimento integral, emprego das metodologias ativas, articulando tecnologia e formação humana, contando com o suporte de uma universidade", relata Sílvia.

Outro espaço visitado foi o Museu de Ciências Naturais, que através de exposições permanentes, atividades de pesquisa e extensão e oficinas promove conhecimento científico e dá suporte a aulas práticas na área de Ciências da Natureza e suas tecnologias na educação básica.

Integrante da estrutura labo-

ratorial do museu, o UCS Aquarium foi o último ambiente a ser conhecido. O espaço contempla 14 aquários onde vivem cerca de 800 indivíduos de diversas espécies. O UCS Aquarium também conta com painéis representativos de cadeias alimentares nos ecossistemas aquáticos e, ainda, informações sobre o tempo de degradação dos resíduos no mar e as consequências do lixo não descartado corretamente para a vida aquática e para os humanos.







GRAMADO E CANELA
04 DE SETEMBRO 2022



PARTICIPE!

HOTEL + INSCRIÇÃO
RESERVE SEU PACOTE

EM ATÉ 10X SEM JUROS

ESCANEE O QR CODE OU
ACESSE LAGHETTO.COM.BR/MEIAMARATONA2022

A UCS É PRA VOCÊ

UCS
BENTO GONÇALVES

Vestibular UCS Bento: 20 cursos de graduação à disposição

Estudar na UCS Bento é estar diante de grandes oportunidades para dar início à vida acadêmica. Grandes e variadas. O campus de Bento Gonçalves conta com 20 opções de cursos de graduação, oferecendo aos alunos, ainda, formações em diferentes graus acadêmicos – bacharel, licenciatura e tecnólogo.

Além disso, oportuniza ao novo aluno ingresso facilitado à universidade, com a realização de dois vestibulares por semana. Na UCS, é possível escolher entre segundas e quintas para realizar a prova on-line de redação, sem nem precisar sair de casa. Outra forma de o aluno ingressar na UCS é por meio do aproveitamento da nota da redação de vestibulares anteriores na universidade (2016 a 2021) ou do ENEM (2015 a 2020).

Toda a escolha para começar a estudar na UCS se dá por meio do site ucs.br/site/vestibular. É

no endereço que o futuro aluno faz sua inscrição, escolhe a forma de ingresso e o seu curso. No campus de Bento, não faltam opções.

Os alunos podem optar por Administração; Arquitetura e Urbanismo; Ciência da Computação; Ciências Biológicas (bacharelado e licenciatura); Ciências Contábeis; Comércio Internacional; Design; Direito; Educação Física (licenciatura); Engenharia Civil; Engenharia de Produção; Engenharia Elétrica; Engenharia Mecânica; Farmácia; Fisioterapia; Gestão Comercial (tecnologia); Nutrição; Pedagogia (licenciatura); Processos Gerenciais (tecnologia); Psicologia; Sistemas de Informação – a formação dos cursos não especificados é em grau de bacharel.

▶▶▶▶ Para saber mais, envie um WhatsApp para os números (54) 99626 2771 ou (54) 99919 3141.



UCS Bento oferece Mestrado em Engenharia de Produção

Na rotina cada vez mais desafiadora das empresas, profissionais que conheçam metodologias para resolver diferentes problemas são cada vez mais valorizados por oferecerem amparo aos negócios com eficiência, economia e rentabilidade.

O perfil desse profissional espelha o egresso do Mestrado em Engenharia de Produção da UCS Bento, curso que está com as inscrições para o processo seletivo abertas até dezembro.

Com finalidade de formar mestres capazes de aplicar o método científico na solução de problemas, o mestrado tem duração de 24 meses e está estruturado em duas linhas de pesquisas. Em uma delas, Modelagem e Análise de Sistemas de Qualidade e Produção, o foco da solução de problemas está em métodos quantitativos. Na outra, Estratégias de Sistemas de Qualidade e Produção, as decisões se concentram em métodos de gestão de qualidade e produção.

Nesse sentido, a Engenharia de Produção é uma área do conhecimento voltada a otimizar processos, sejam eles numa indústria, numa loja comercial ou numa prestadora de serviço. Qualquer área em que haja um sistema de produção – a relação pessoas, máquinas/equipamentos e trabalho – pode se beneficiar dessa matéria.

▶▶▶▶ Para mais informações e inscrições, acesse <https://bit.ly/30jzRZ6>. Ou, converse com a nossa área de Relações com o Mercado, através do WhatsApp (54) 99653 3184.



Transfira seu curso para a UCS e estude com 50% de desconto

Já pensou estudar em uma das mais prestigiadas universidades do Brasil e ainda ter um desconto de 50% nas mensalidades?

Essa é uma realidade possível para quem fizer a transferência de curso para a UCS, possibilitando, ainda, acelerar os estudos para se formar em menos tempo.

O processo é bem simples, e com poucos documentos a universidade consegue dar início ao estudo de aproveitamento de disciplinas. Para isso, basta apresentar cópias da carteira de identidade, do CPF e do histórico escolar completo de sua instituição de origem (pode ser o gerado no portal do aluno). O aproveitamento de estudos não está disponível para o curso de Medicina.

▶▶▶▶ Se quiser saber mais sobre essas condições, converse com a nossa área de relacionamento através dos números de Whats (54) 99626 2771 ou (54) 99919 3141.



Licenciatura em Pedagogia abre oportunidade profissional na área da educação

Poucas profissões são tão desafiadoras – e gratificantes – quanto a de um educador. Afinal, é dele o papel de formar os indivíduos – desde a Educação Infantil até os mais elevados níveis de especialização. O curso de licenciatura em Pedagogia da UCS é uma importante ferramenta para quem deseja seguir nessa missão – que tem igualmente papel fundamental da construção social e oportunidades de colocação profissional. Oferecida na UCS de Bento Gonçalves com aulas ao vespertino e à noite, a graduação tem duração estimada em quatro anos para conclusão. Ao concluir, o aluno torna-se habilitado para atuar como docente na Educação Infantil e nos anos iniciais do Ensino Fundamental; no Ensino Médio (curso normal); na área de serviços e apoio escolar e na organização e gestão de sistemas educacionais. A UCS oferece diversas facilidades para o ingresso no curso – seja para novos alunos, egressos de outras instituições ou acadêmicos em busca da segunda graduação.

▶▶▶▶ Saiba mais em <https://www.ucs.br/site/portalcursos/148/3/>

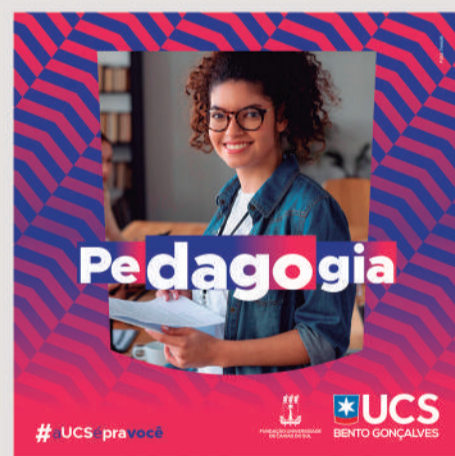

UCS Bento aprimora currículo de professores com Mestrado de Ciências e Matemática



Profissionais que atuam ou estão interessados em atuar na educação básica, técnica ou superior nas áreas de ciências e matemática contam com a UCS Bento para qualificar e aprimorar o currículo.

O campus local da universidade está com as inscrições abertas, até o dia 8 de agosto, para o Mestrado Profissional em Ensino de Ciências e Matemática.

Com duração de 24 meses, o curso se estrutura em duas linhas de pesquisa, Fundamentos e Estratégias Educacionais no Ensino de Ciências e Matemática e Tecnologias, Recursos e Materiais Didáticos para o Ensino de Ciências e Matemática. Enquanto a primeira investiga, avalia e coloca em prática estratégias educacionais,

a segunda propõe a implementação de novas tecnologias, de recursos materiais e de materiais didáticos inovadores.

O mestrado, cujas aulas ocorrerão às segundas-feiras à noite na UCS Bento, capacita os profissionais para atuarem tanto em espaços formais e não formais de educação. Além da sala de aula de escolas e universidades, eles podem exercer seu conhecimento em espaços como museus e centro de ciências. E, claro, aplicar em pesquisas nas áreas de ensino e educação.



Para saber mais e inscrever-se, acesse o QR-CODE ou, contate-nos (54) 99653 3184



Horóscopo

Por João Bidu (www.joaobidu.com.br)

Áries – 21/03 a 20/04

Use seu entusiasmo para motivar os colegas. Controle a impulsividade na hora das compras. Com charme e carisma, você vai atrair o alvo. Clima romântico na relação. Evite cenas de ciúme.

Touro – 21/04 a 20/05

Aposte em seus dons e na experiência para agilizar tarefas e se destacar no que faz. No amor, pode ser difícil esquecer alguém do passado. A dois, programas caseiros são uma boa pedida.

Gêmeos – 21/05 a 20/06

Criatividade e bons argumentos serão seus aliados no trabalho. Cuidado com fofocas. Na paquera, uma boa conversa ajuda a conhecer melhor o alvo. No romance, abra seu coração.

Câncer – 21/06 a 21/07

Cuidado com propostas de grana fácil e rápida que podem trazer prejuízo. Não se precipite. Surge paixão por alguém da turma e será difícil disfarçar ciúme. A dois, evite muitas cobranças.

Leão – 22/07 a 22/08

Com confiança e determinação, irá explorar seu talento para se destacar no trabalho. Controle a impulsividade e a teimosia. Nos relacionamentos, respeite as diferenças e aposte no diálogo.

Virgem – 23/08 a 22/09

Procure fugir de ambientes agitados e escolha lugares tranquilos para cumprir suas tarefas com foco. Paquera pede discrição. No relacionamento, aposte no diálogo e reforce a confiança.

Libra – 23/09 a 22/10

Talvez seja hora de repensar e

mudar alguns dos seus planos para o futuro. Evite a teimosia. Popularidade nas amizades e nas paqueras. No romance, procure valorizar o companheirismo.

Escorpião – 23/10 a 21/11

Pode surgir chance de promoção no emprego, mas não será fácil vencer a concorrência. Não aja por impulso. Na paquera, você será mais exigente. A dois, evite discussões e disputas de poder.

Sagitário – 22/11 a 21/12

Busque se aproximar de colegas experientes e aprenda o que puder com eles. Atenção à saúde. Na paquera, as afinidades contarão mais pontos. Na relação, hora de conversas importantes.

Capricórnio – 22/12 a 20/01

Boa fase para exercitar o desapego e descartar coisas que você não usa. Controle seus gastos. Na paquera, sensualidade atrai o alvo. A dois, fuja de discussões e curta o clima de sedução.

Aquário – 21/01 a 19/02

Trabalhar em grupo pelas metas em comum continua sendo uma ótima opção. Boa fase para iniciar um relacionamento sério. A dois, estimule o diálogo e evite brigas e assuntos do passado.

Peixes – 20/02 a 20/03

Coloque o serviço em dia e feche a semana com a sensação de dever cumprido. Evite a teimosia e o autoritarismo. Chance de se envolver com alguém conhecido. A dois, adie conversas difíceis.

Charge



Sete Erros | Respostas na página 8

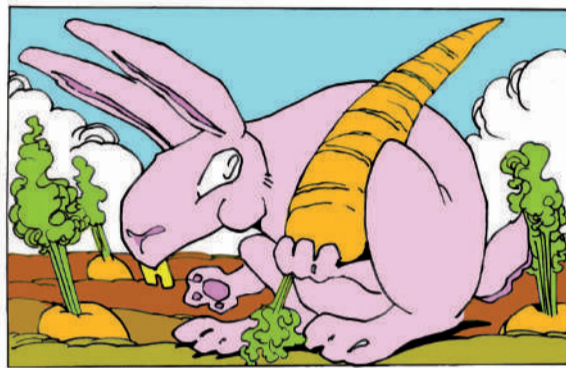

Cruzadas | Respostas na página 8

www.coquetel.com.br © Revistas COQUETEL

Clareza do pôr do Sol	É julgado pelo TRE Preposição de lugar	Grupo de apoio ao excepcional	(?) Menezes, atriz gaúcha	Antiga rede de TV Pico; cume	Sinal gráfico alfabeto	Macaco de grande porte
			Prefixo que significa excesso			
Mistura de terra e água	Ermitão					
Habilidade natural	Elevação de terreno					
Mal-estar comum em viagem marítima	Se separação de terrenos Lança com impeto				Sílaba de "rango"	
Que não tem curva					Aluna; colegial	(?) gigante, brinquedo de parques
			Neurologista (red.)			
					Refletor de luz	
					Em (?): em resumo	
Classe dos padres	Abreviada (a história)					
Conjunção aditiva	Desejo do ambicioso					
			Heroína chinesa (Disney)			
			Flecha			
(?) adesiva: durex	Ao deus (?) abandonado					Onde está? (bras.)
Encaixe do parafuso	Ir ao chão					
			(?) entre nós: em segredo		Cobalto (símbolo)	
					Espaço de 24 horas	
Local de exploração de minérios	A dentadura, por seu formato					Exímio em uma atividade (fig.)
					Primeira etapa de uma viagem	
Conversa fiada (gíria)			Eduardo (?), político			

BANCO

Cinema

Programação de 29/07 a 03/08

- GNC 1**
DC Liga dos Superpets
Animação, livre, 106 min.
13h50, dub.
- Elvis**
Drama, 14 anos, 160 min.
18h10, leg.
21h20, dub.
- O Telefone preto**
Terror, 16 anos, 103 min.
16h, dub.
- GNC 2**
Thor: Amor e Trovão
Aventura, 14 anos, 119 min.
14h, 16h30 e 19h, dub.
21h30, leg.
- GNC 3**
Minions 2 – A origem de Gru
Animação, livre, 88 min.
13h40 e 17h40, dub.
- O Telefone preto**
Terror, 16 anos, 103 min.
19h50 e 21h55, dub.
- Pluft – O fantasminha**
Aventura, livre, 88 min.
15h40, nac.
- GNC 4**
Minions 2 – A origem de Gru
Animação, livre, 88 min.
13h15, 15h15 e 17h15, dub.
- O Telefone preto**
Terror, 16 anos, 103 min.
- Top Gun – Maverick**
Ação, 12 anos, 131 min.
- 19h20, dub.
- GNC 5**
DC Liga dos Superpets
Animação, livre, 106 min.
13h10, 15h20, 17h30 e 19h40, dub.
- Top Gun – Maverick**
Ação, 12 anos, 131 min.
21h50, leg.
- GNC 6**
Minions 2 – A origem de Gru
Animação, livre, 88 min.
16h15 e 18h30, dub.
- Thor: Amor e Trovão**
Aventura, 14 anos, 119 min.
13h30 e 20h35, dub.
- MOVIE ARTE SHOPPING BENTO 1**
Minions 2 – A origem de Gru
Animação, 10 anos, 88 min.
13h40 e 16h, dub.
Dias 29, 30, 2 e 3, 18h30, dub.
- O Telefone preto**
Terror, 16 anos, 103 min.
Dias 31 e 1º, 18h30, dub.
Dias 30, 31, 2 e 3, 20h30, dub.
Dias 29 e 1º, 20h30, leg.
- MOVIE ARTE SHOPPING BENTO 2**
Elvis
Drama, 12 anos, 160 min.
Dias 30, 1º e 3, 13h40, dub.
Dias 29, 31 e 2, 17h, dub.
Dias 30 e 3, 20h30, dub.
Dia 1º, 20h30, leg.
- Thor: Amor e Trovão**
Aventura, 12 anos, 119 min.

- Dias 29, 31 e 2, 13h40, dub.
Dias 30, 1º e 3, 17h, dub.
Dias 29, 31 e 2, 20h30, dub.
- MOVIE ARTE SHOPPING BENTO 3**
DC Liga dos Superpets
Animação, livre, 106 min.
13h40, 16, 18h30 e 20h30, dub.
- MOVIE ARTE L'AMÉRICA SHOPPING 1**
DC Liga dos Superpets
Animação, livre, 88 min.
13h30 e 15h30, dub.
- Elvis**
Drama, 12 anos, 160 min.
Dias 30, 1º e 3, 18h, dub.
Dias 29, 31 e 2, 18h, leg.
Dias 29, 31 e 2, 21h, dub.
Dias 30, 1º e 3, 21h, leg.
- MOVIE ARTE L'AMÉRICA SHOPPING 2**
Minions 2 – A origem de Gru
Animação, 10 anos, 88 min.
13h40, dub.
Dias 29, 30, 31, 2 e 3, 16h, dub.
Dias 29 e 3, 18h30, dub.
- Thor: Amor e Trovão**
Aventura, 12 anos, 119 min.
Dias 30 e 1º, 18h30, dub.
Dias 29 e 2, 21h, leg.
- O Telefone preto**
Terror, 16 anos, 103 min.
Dia 1º, 16h, dub.
Dias 31 e 2, 18h30, dub.
Dias 31 e 3, 21h, dub.
Dias 30 e 1º, 21h, leg.

Receita

Macarrão leveiro

INGREDIENTES
Macarrão: 2 e meia colheres (sopa) de sal.
1 pacote de macarrão tipo parafuso (500 g).
Molho: 200 g de bacon picado.
1 tablete de caldo carne.
1 colher (sopa) de queijo parmesão ralado.
meia xícara (chá) de água fervente.
3 colheres (sopa) de ervilhas em conserva.
3 colheres (sopa) de cebolinha-verde picada.

MODO DE PREPARO
Macarrão: Em uma panela, com cinco litros de água fervente e o sal, cozinhe o macarrão até ficar al dente. Reserve.
Molho: Em uma frigideira, doure o bacon. Junte o tablete de caldo dissolvido na água fervente, a ervilha e a cebolinha. Misture rapidamente, retire do fogo e reserve. Escorra a água do Macarrão, envolva-o com a mistura reservada, polvilhe queijo ralado e sirva a seguir.



Advogadas
Fabiana M. Benedet OAB-RS 62.047
Simone M. Lunelli OAB-RS 61.068

Divórcios | indenizações | inventários | regularização de imóveis | testamentos
auxílio-doença | processos trabalhistas | aposentadorias e revisões

Rua Mal. Deodoro, 230, sala 503, Torre Wall Street Business Center
Entrada pelo Shopping Bento, Centro, Bento Gonçalves, RS
54 3055 3939 | 99605 8676 | 99957 8733

SERRANOSSA
Projeto de perfilatura de Bento para o verão de 15 dias, sendo 10 dias em Bento.

Comemore o aniversário de 150 anos do Brasil com o projeto de perfilatura de Bento para o verão de 15 dias, sendo 10 dias em Bento.

Projeto de perfilatura de Bento para o verão de 15 dias, sendo 10 dias em Bento.

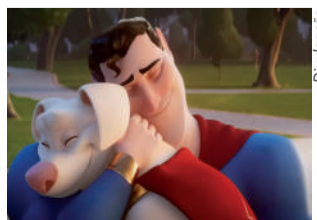

Expediente

Circulação: semanal, às sextas-feiras
Endereço: rua 13 de Maio, 877/602 (L'América Shopping), bairro São Bento, Bento Gonçalves
Contato: (54) 3454 1015
Tiragem: 10.000 exemplares
Direção: Diogo Zanetti
Repórter: Lucas Marques

Criação: Júlia Milani
Revisão: Jose Maia Alves
E-mails de contato:
redacao@serranossa.com.br
comercial@serranossa.com.br
financeiro@serranossa.com.br

Acompanhe on-line:
www.serranossa.com.br
Facebook: SERRANOSSA
Instagram: jornalserranossa
Twitter: @serranossa

tramontina.com.br



Só o que marca fica na lembrança.

Pelo 3º ano consecutivo, somos a Grande Empresa do Rio Grande do Sul. Esse reconhecimento é o que nos inspira a fazer ainda mais bonito. Obrigado por deixar a Tramontina marcar sua história todos os dias.

TOP OF MIND 2022
Grande Empresa/Marca do RS
Marcas Corporativas

TOP OF MIND RS
Categoria: Ferramentas
Categoria: Talheres

LOVE BRANDS
Categoria: Talheres

TRAMONTINA



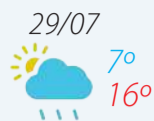

Sol, com chuva de manhã e diminuição de nuvens à tarde. Noite com pouca nebulosidade.



Dia de sol, com geada ao amanhecer. As nuvens aumentam no decorrer da tarde.



Tempo ensolarado, com geada ao amanhecer. Noite de céu limpo.

Adrenalina

Bento Gonçalves terá nove atletas participando do Campeonato Brasileiro de Downhill 2022 em MG

A competição será realizada em Simão Pereira e terá uma equipe bento-gonçalvesense preparada para os desafios

Lucas Marques

Vai ter equipe de Bento Gonçalves participando do Campeonato Brasileiro de Downhill 2022. As atividades iniciam na sexta-feira, 29/07, em Simão Pereira, Minas Gerais. No total, serão nove atletas da cidade competindo e representando a Associação Downhill do Vinho (ADHV), que tem marcado presença anualmente no Campeonato Brasileiro, tendo diversos atletas campeões. Segundo Lucas Bertol, um dos participantes, que faz parte da categoria Elite, os treinos para a competição acontecem desde o início do ano, com uma preparação física e técnica intensa.

Bertol, que pratica Downhill desde 2006, busca o tetracampeonato na competição e vem preparado, mas mantém o pé no chão – ou no pedal. “O esporte às vezes é

meio traiçoeiro. O cara pode estar andando bem e no dia da corrida não acordou bem, alguma coisa não deu certo e não vai para frente, então é tentar fazer o máximo para encaixar tudo. Tanto estar rápido na pista e em todos os outros detalhes e fazer o resultado vir por aí”, afirma.

Leonardo Becher, outro competidor da cidade, conquistou o Pan-Americano e o Campeonato Brasileiro em 2021 na categoria Júnior, mas, agora, faz sua estreia na categoria principal, sendo considerado como um dos favoritos ao título. Na Júnior, a ADHV irá participar com os atletas Pedro Bresolin, 4º colocado no Pan-Americano 2022, e Enzzo Panarotto, atual líder do Ranking Brasileiro. Pedro Rossoni e Agnes Coinaski disputam a prova na categoria Sub30. Daniel Dal Castel participa na Master B1, enquanto Gabriel Post na Juvenil.

Danilo Spader, piloto experiente de 70 anos e multicampeão, é o favorito na sua categoria. Praticante do downhill há mais 20 anos, já foi 28 vezes campeão gaúcho, 21 vezes campeão brasileiro, vice-campeão mundial e medalha



Arquivo ADHV

de bronze em Pan-americano. “A equipe está bem preparada para todas as categorias”, reforça Bertol. Segundo o atleta, o esporte é uma paixão e motivação diária. “O cara acorda pensando no esporte e é o que nos faz sermos melhores a cada dia. Na questão do treino, a gente vai evoluindo, vai melhorando e isso é bom para a vida”, pontua.

Para quem não sabe, o Downhill é uma modalidade do mountain bike que consiste em descer,

com a maior velocidade possível, um percurso com diversos obstáculos e irregularidades ou uma montanha. Os trajetos de descida são bastante variados, mas sempre muito íngremes e costumam exigir bastante conhecimento e técnica do ciclista para passar ileso pelos diferentes obstáculos como pedras soltas, galhos de árvore, buracos, pontes, raízes e vários outros.

O campeonato pode ser acompanhado pela página no Instagram @adhvteam.

Oportunidade

IBGE lança processo seletivo com 81 vagas em Bento

O IBGE abriu nesta quinta-feira, 28/07, inscrições para um processo seletivo simplificado complementar com 81 vagas em Bento Gonçalves. As oportunidades de emprego temporário são para trabalhar no Censo 2022, no cargo de recenseador, que é o responsável por realizar as entrevistas nos domicílios.

As inscrições vão até a segunda-feira, 1º/08 e devem ser feitas no endereço travessa Maceió, 26, Centro, Bento Gonçalves. Não há pagamento de taxa, nem realização de provas. A seleção será feita por análise de títulos. O requisito mínimo para o cargo é ter o ensino fundamental completo.

Os recenseadores são remunerados por produtividade, de acordo com a quantidade de residências visitadas e pessoas recenseadas, considerando ainda a taxa de remuneração de cada setor censitário, o tipo de questionário preenchido (básico ou amostra) e o registro no controle da coleta de dados.

AS VAGAS

Além das 81 vagas em Bento Gonçalves, são 22 em Garibaldi, 09 em Carlos Barbosa e 02 em Monte Belo do Sul, 3 vagas em Boa Vista



Tânia Rêgo/Agência Brasil

do Sul. Os municípios de Coronel Pilar, Pinto Bandeira e Santa Tereza têm uma vaga cada.

A SELEÇÃO

O candidato deverá comprovar se possui ensino fundamental completo, que vale 1 ponto; ensino médio incompleto (3 pontos), ensino médio completo (5 pontos), curso de graduação incompleto (7 pontos) ou curso de graduação completo (10 pontos). As titulações não são cumulativas e a pontuação máxima será de dez pontos.

Em caso de igualdade na nota, os critérios de desempate são, nesta ordem, candidato que tiver idade igual ou superior a sessenta anos completos até o último dia de inscrição, candidato que tiver exercido efetivamente a função de jurado e, por fim, o candidato com maior idade.

Odontop Bento Gonçalves | CRO/RS 5407 | RT: Maiquete Vogt | CRO/RS 29.171

Um sorriso muda o presente!

Venha aproveitar

- Limpeza
- Clareamento
- Estética
- Implante
- Prótese fixa

☎ 54 3698-1200 📞 54 3698-1204

Rua General Gomes Carneiro, 130, Centro, Bento Gonçalves/RS

 **OdontoTop**
HOSPITAL DO DENTE

